

NOBLELIFT

Transpaleta eléctrica PT20Li

MANUAL DE PIEZAS

506646020101

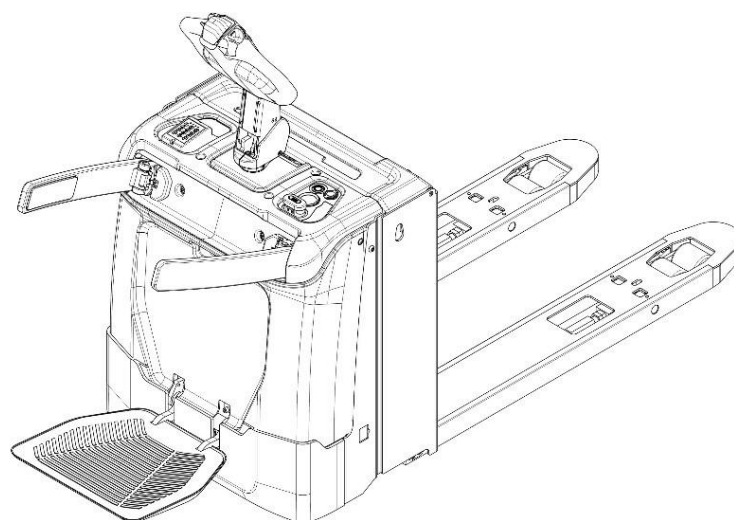

Versión: V05

Número de identificación del camión desde:

Manual de piezas

PT20Li-PM05EN

Solicite piezas de repuesto a distribuidores autorizados de Noblelift Intelligent Equipment Co., LTD.

Para evitar entregas incorrectas, todos los pedidos de repuestos deben especificar los siguientes elementos:

- Modelo del camión, número de identificación y año de fabricación.
- Los pedidos de repuestos de mástil, grupo hidráulico de transmisión, eje de dirección, motor, etc. deberán indicar el número de fabricación de dichas piezas.

Los códigos de los repuestos de Noblelift se muestran en la tabla del manual de piezas. Preste atención también a la descripción del estado del suministro, la cantidad del pedido, etc. (consulte el número que aparece en la columna "Marca" del manual de piezas).

Columna "Marca":

Lo no marcado indica que las piezas están en ciclo de suministro corto.

Número 1: Suministro por paquete. Indica que las piezas son pequeñas y selladas, y se suministran por unidad de paquete y en ciclos de suministro cortos.

Número 2: Suministro con restricciones. Indica que estas piezas de repuesto no están en stock y se prepararán para producción tras recibir el pedido de los clientes con un ciclo de suministro largo.

Número 3: Disminución gradual del suministro. Indica que estas piezas se sustituirán por nuevas debido a mejoras técnicas y que el stock actual no estará disponible cuando se agoten. Consulte la descripción del aviso de mejoras técnicas.

Número 4: Suministro como conjunto. Indica que estas piezas son piezas de conjunto definidas por el proceso de fabricación, que no pueden suministrarse como una sola pieza. Número 5:

Consultar otras tablas.

Este manual de piezas es propiedad de Noblelift y solo se puede compartir bajo un acuerdo de confidencialidad. Noblelift se reserva el derecho a reclamar una compensación por cualquier uso no autorizado. No se permite su copia sin autorización. Las figuras del manual no se limitan al diseño original. Noblelift Intelligent Equipment Co., LTD se reserva el derecho a mejorar sus productos para el progreso tecnológico continuo.

Tabla de contenido

Capítulo 1: Sistema de accionamiento.....	1
01Unidad de transmisión Dirección (506646013501)	1
02Unidad de accionamiento-EPS (506746013504)	3
Capítulo 2: Sistema hidráulico	5
01Componentes hidráulicos (506646024001).....	5
02Unidad hidráulica (566546024002).....	7
Capítulo 3: Bastidor del camión	9
01Chasis (506646038501).....	9
01Chasis (506646038501)Continuación.....	11
02Chasis (506646038502).....	13
02Chasis (506646038502)Continuación.....	15
03Bastidor de camión (506646021501)	17
04Brazo de protección (506646017501).....	19
04Brazo de protección (506646017501)Continuación	21
05Plataforma (506646018001).....	23
06Tapa de la batería (506646021001)	25
07Lanzador (505646016501).....	27
Capítulo 4: Sistema de dirección, sistema de frenado, ruedas	29
01Panel de operación (506646010001)	29
02Unidad de timón (535946011001)	31
03 Mango de control (566546010002).....	33
Capítulo 5: Partes eléctricas	35
01Arnés de cables (506646033001)	35
02 Controlador (536646033002).....	37
03Cargador (502546036501)	39
04Batería de litio (506646037001)	41
Capítulo 6: Otros	43
01Etiquetas, Calcomanías-EE. UU. (506646047001)	43
02Etiquetas, Calcomanías-UE (506646047002).....	45
Apéndice.....	47
01Diagrama de circuito eléctrico (506646045501).....	47
02Diagrama de circuito hidráulico (508046045502)	48
03Lista de piezas consumibles	49

Número de impresión:

Fecha de impresión:

Capítulo 1: Sistema de accionamiento

01Unidad de transmisión Dirección (506646013501)

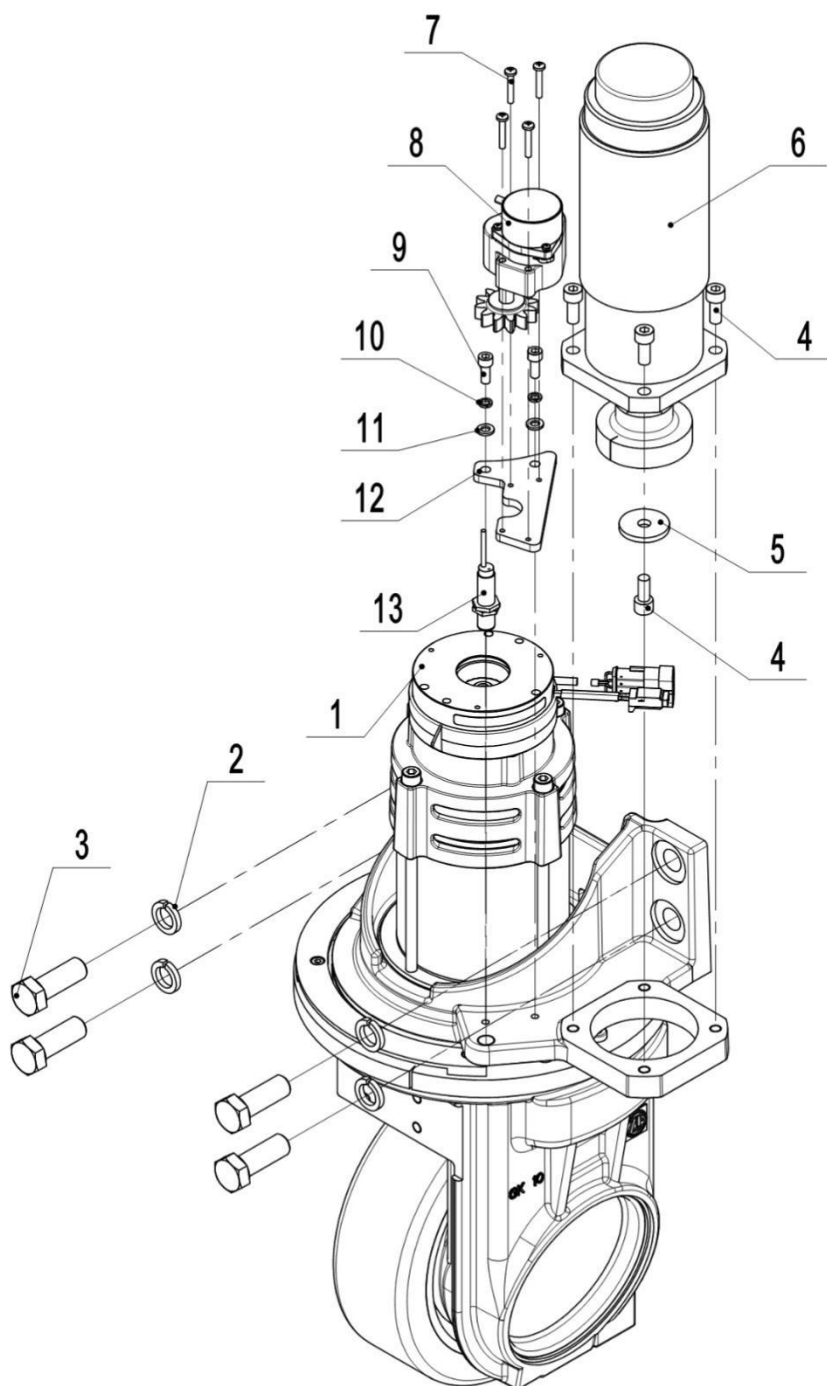

506646013501

01Unidad de transmisión Dirección (506646013501)

No.	Código del artículo	Marca	Descripción del artículo	Cantidad.	Sustituto	Nota
1	940900500009		Unidad de dirección	1		
2	910400500010		Arandela de resorte	4		
3	910100300071		Tornillo	4		
4	910200200057		Tornillo	5		
5	506713520001		Anillo de retención	1		
6	920900100069		Motor	1		
7	910200500027		Tornillo	4		
8	921800100043		Sensor	1		
9	910200400017		Tornillo	2		
10	910400500005		Arandela de resorte	2		
11	910400100005		Arandela plana	2		
12	506633520000		Placa de montaje	1		
13	506733510007		Interruptor de proximidad	1		

02Unidad de accionamiento-EPs (506746013504)

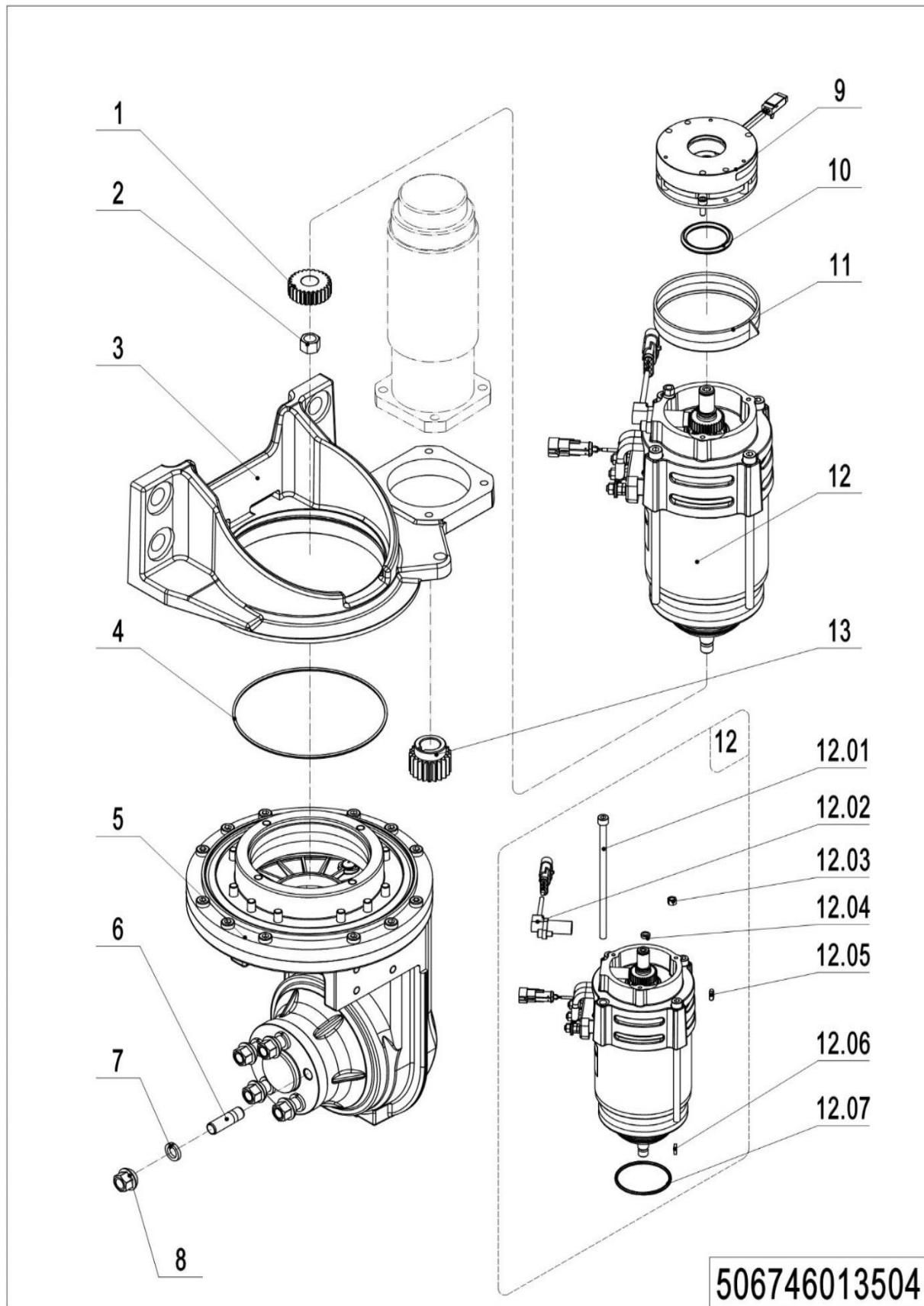

02Unidad de accionamiento-EPS (506746013504)

No.	Código del artículo	Marca	Descripción del artículo	Cantidad.	Sustituto	Nota
- -	940900500009		Unidad de dirección	1		
1	535998520014	2	Engranaje	1		
2	535998520008	2	Tuerca	1		
3	506798510006	2	Base de montaje	1		
4	535998520009	2	Junta tórica	1		
5	535998510005	2	Conjunto de caja de cambios	1		
6	535998520011	2	Tornillo	5		
7	535998520012	2	Arandela	5		
8	535998520013	2	Tuerca	5		
9	535998510001	2	Freno	1		
10	535998520000	2	Anillo de localización	1		
11	535998520001	2	Placa de división	1		
12	535998510003	2	Motor	1		
12.01	535998520002	2	Tornillo	1		
12.02	535998510002	2	Sensor	1		
12.03	535998520003	2	Tuerca	1		
12.04	535998520004	2	Elemento de seguridad	1		
12.05	535998520005	2	Llave de pluma	1		
12.06	535998520006	2	Llave	1		
12.07	535998520007	2	Junta tórica	1		
13	535998520017	2	Engranaje	1		

Capítulo 2: Sistema hidráulico

01Componentes hidráulicos (506646024001)

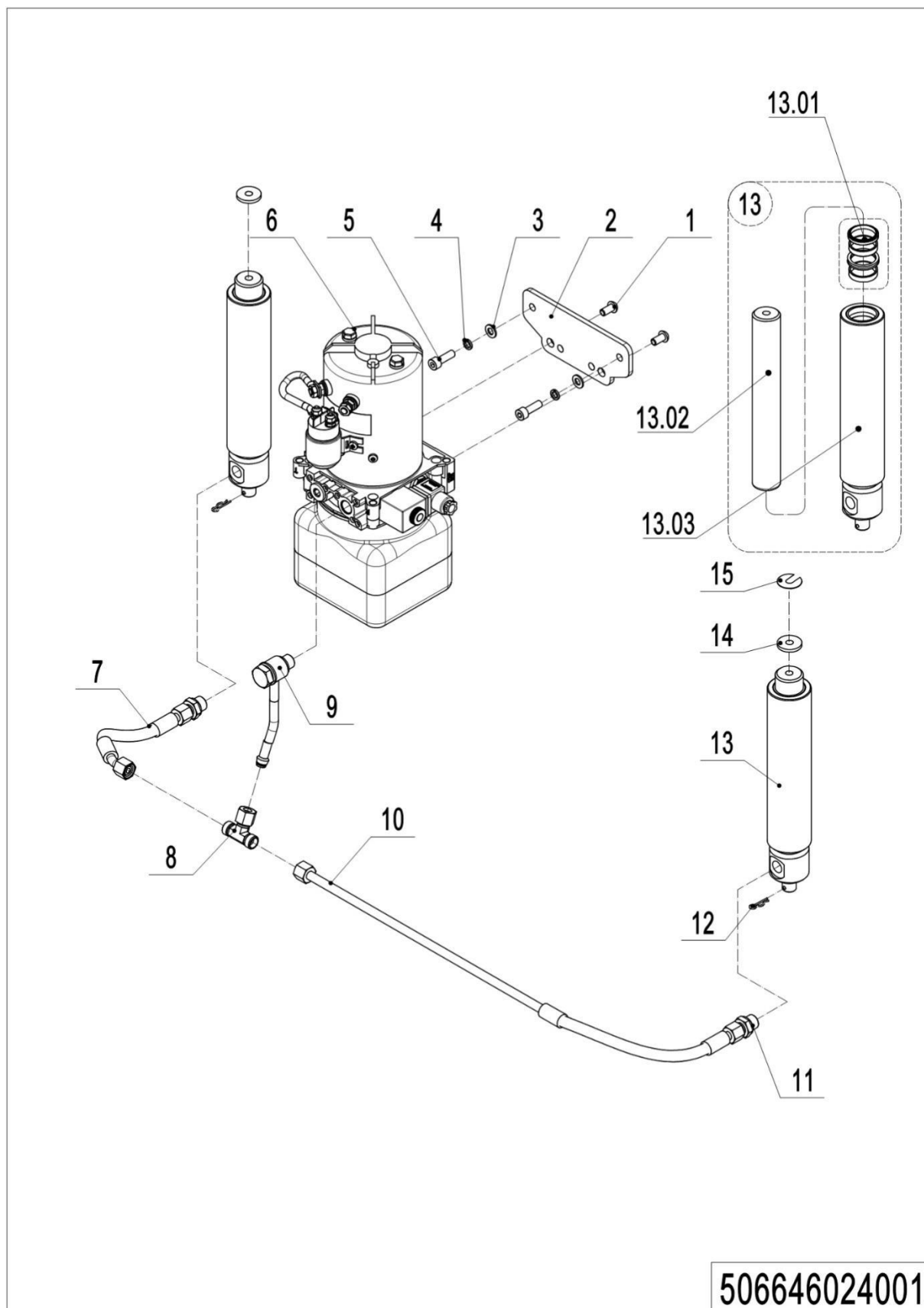

01Componentes hidráulicos (506646024001)

No.	Código del artículo	Marca	Descripción del artículo	Cantidad.	Sustituto	Nota
1	941100100005		Tornillo	2		
2	506624020000		Lámina	1		
3	910400100006		Arandela plana	2		
4	910400500006		Arandela de resorte	2		
5	910200200057		Tornillo	2		
6	950900100130		Unidad de bomba	1		
7	506624010001		Manguera	1		
8	950400700002		Articulación	1		
9	506624010003		Manguera	1		
10	506624010002		Manguera	1		
11	950400400003		Articulación	2		
12	910601000004		Pasador de bloqueo	2		
13	506624010000		Cilindro	2		
13.01	506698510000		Kit de juntas	1		
13.02	506624020100		Varilla del émbolo	1		
13.03	506624010100		Bloque de cilindros	1		
14	506624020001		Aro	2		
15	506624020002		Aro	2		

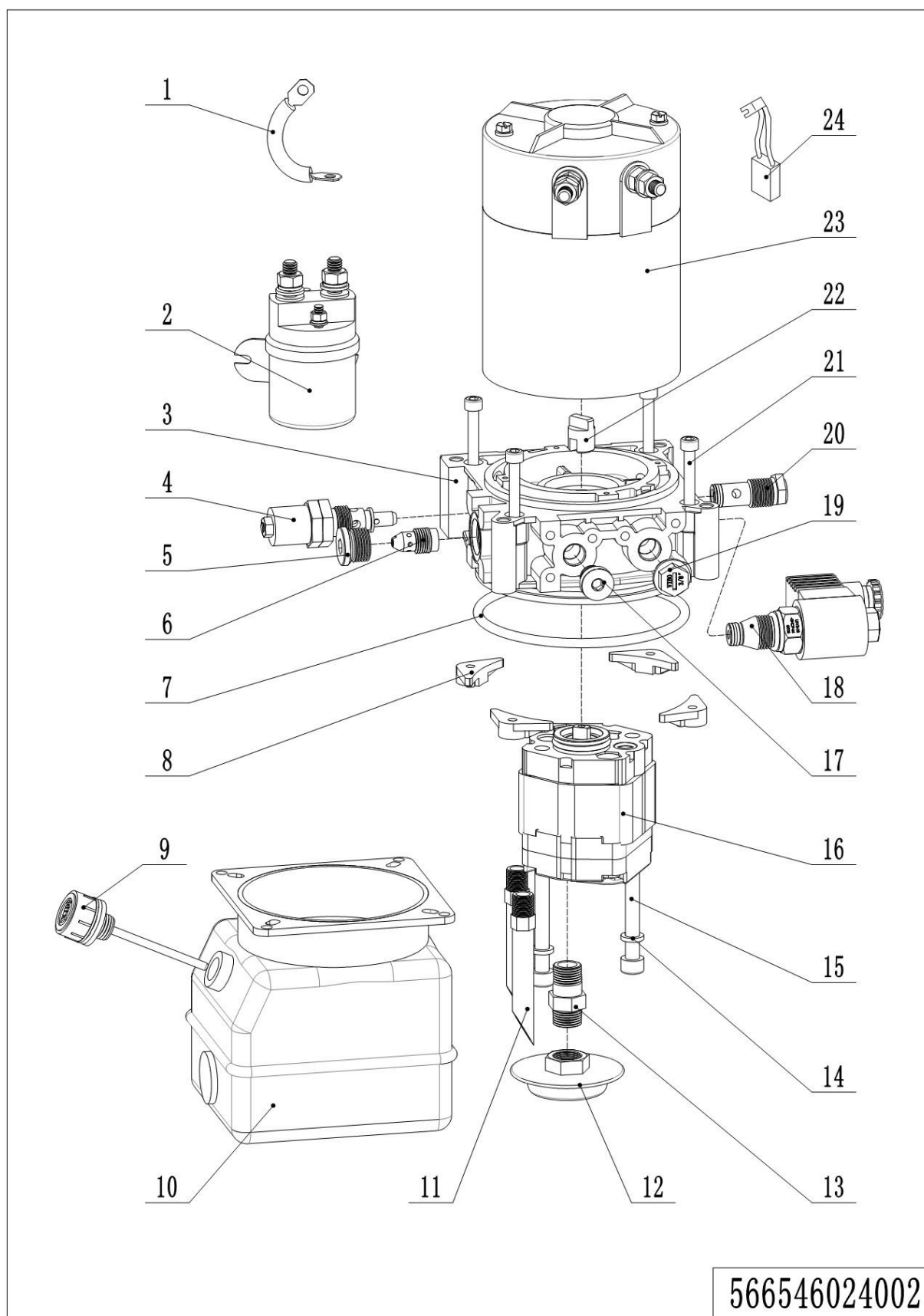
02Unidad hidráulica (566546024002)

02Unidad hidráulica (566546024002)

No.	Código del artículo	Marca	Descripción del artículo	Cantidad.	Sustituto	Nota
1	505798510004		Cables	1		
2	532098510002		Cambiar	1		
3	505798520005		Bloque de válvulas	1		
4	505798510007		Válvula de desbordamiento	1		
5	402698520020		Enchufar	1		
6	505798510006		Válvula de compensación	1		
7	910800100088		Junta tórica	1		
8	505798520008		Tuerca	4		
9	505698520047		Tanque de tapa	1		
10	505798520009		Tanque	1		
11	505798520012		Tubo	2		
12	402698520010		Filtrar	1		
13	505798520010		Tubo de aceite	1		
14	910400500006		Arandela de resorte	2		
15	910200200070		Tornillo	2		
16	532098510000		Bomba de engranajes	1		
17	505798520014		Tapa del extremo	1		
18	532098510006		Válvula magnética	1		
19	505798520015		Tapa del extremo	1		
20	505798510012		Controlador de el volumen	1		
21	910200200042		Tornillo	4		
22	505798520018		Enganche	1		
23	532098510001		Motor	1		
24	505798510013		Escobilla de carbón	4		

Capítulo 3: Bastidor del camión

01Chasis (506646038501)

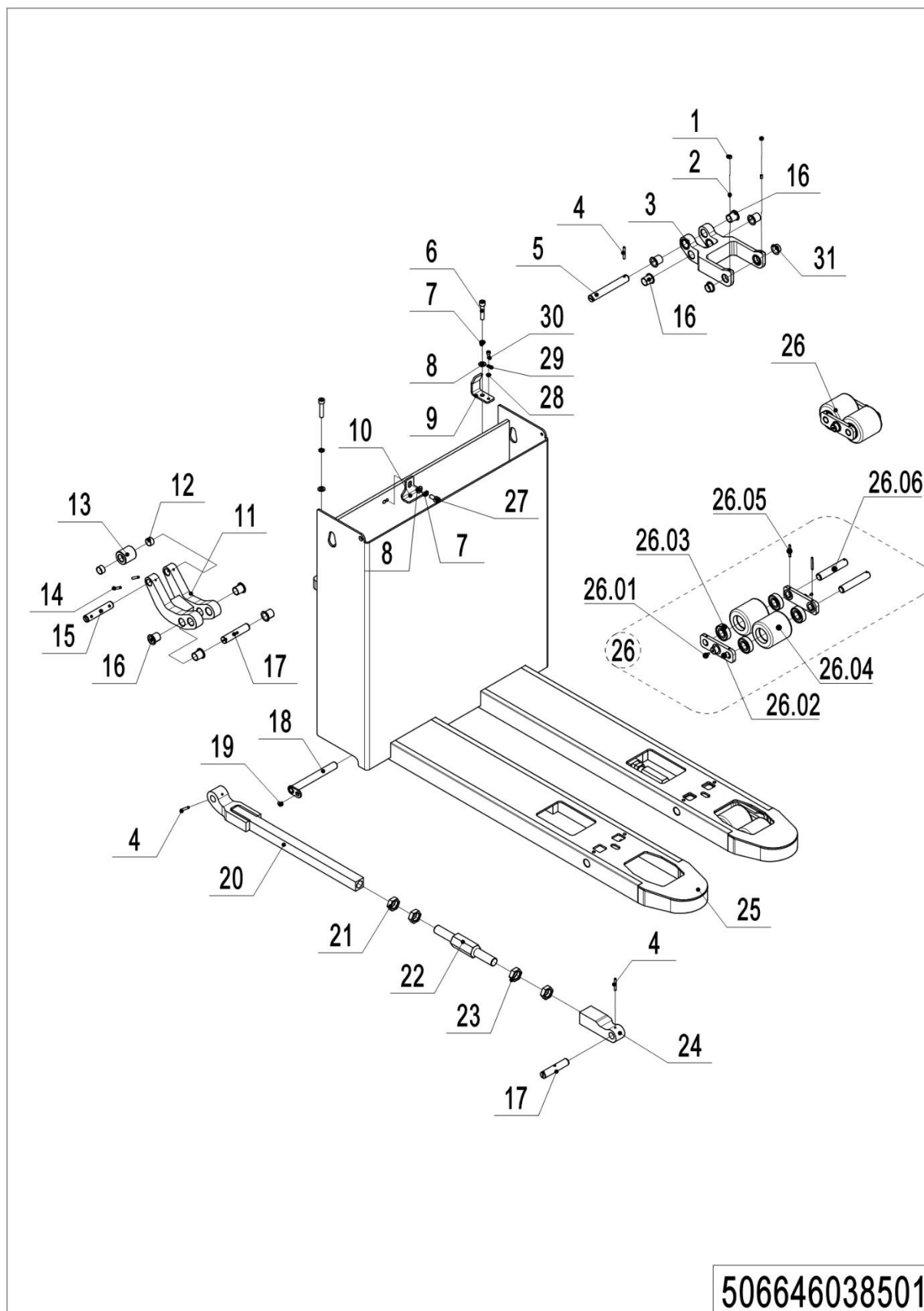

01Chasis (506646038501)

No.	Código del artículo	Marca	Descripción del artículo	Cantidad.	Sustituto	Nota
1	910300100005		Tuerca	4		
2	910200800011		Tornillo	4		
3	566538520049		Tubo de subida	2		
4	910600400028		Pasador de resorte	6		
5	566538520054		Eje	2		
6	910200200082		Tornillo	2		
7	910400500007		Arandela de resorte	2		
8	910400100007		Arandela plana	3		
9	506638520019		Placa de tope	1		
10	506638520022		Placa de tope	1		
11	566538520068		Placa de costilla	2		
12	940500100012		Cojinete	4		
13	566538520056		Rodillo	2		
14	910600400025		Pasador de resorte	4		
15	566538520055		Eje	2		
16	940500200042		Cojinete	16		
17	566538520053		Eje	4		
18	507038510006		Alfiler	1		
19	910200400013		Tornillo	2		
20	506638510001		Vara	2		
21	910300400011		Tuerca	4		
22	566538520033		Varilla de ajuste	2		
23	910300400015		Tuerca	4		
24	507038520027		Bloque de enlace	2		
25	506638510000		Chasis (540x1150)	1		
26	566517001000		Rueda	2		
26.01	911200100001		Copa de aceite	4		
26.02	566517020000		Placa de conexión	4		
26.03	910700200019		Cojinete	8		
26.04	940300300008		RuedaΦ82x82	4		

01Chasis (506646038501)Continuación

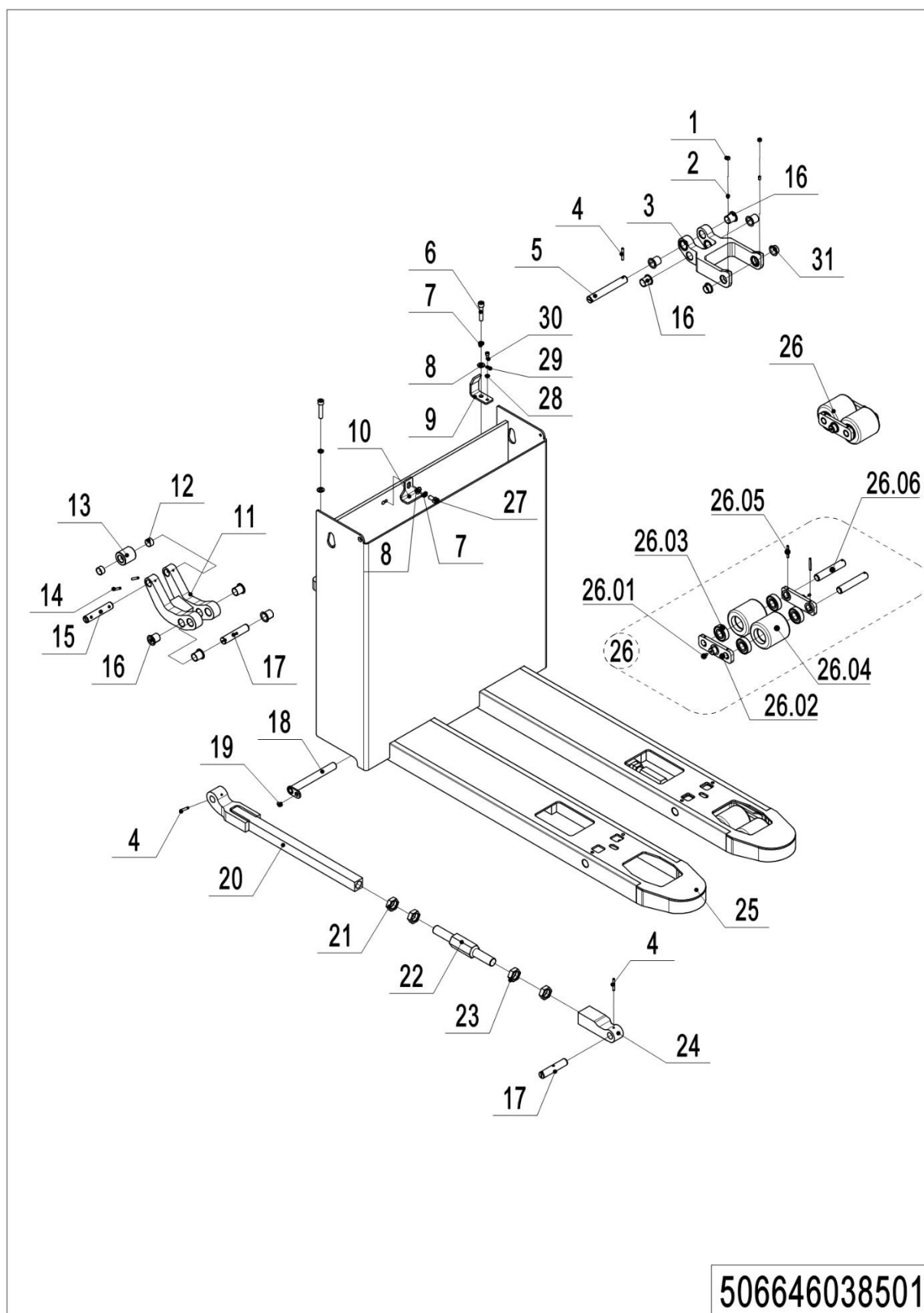

01Chasis (506646038501)Continuación

No.	Código del artículo	Marca	Descripción del artículo	Cantidad.	Sustituto	Nota
26.05	910600500005		Pasador de resorte	4		
26.06	505617020000		Eje	4		
27	910200200075		Tornillo	1		
28	910400100005		Arandela plana	1		
29	910400500018		Arandela de resorte	1		
30	910200200146		Tornillo	1		
31	940500200040		Cojinete	4		

02Chasis (506646038502)

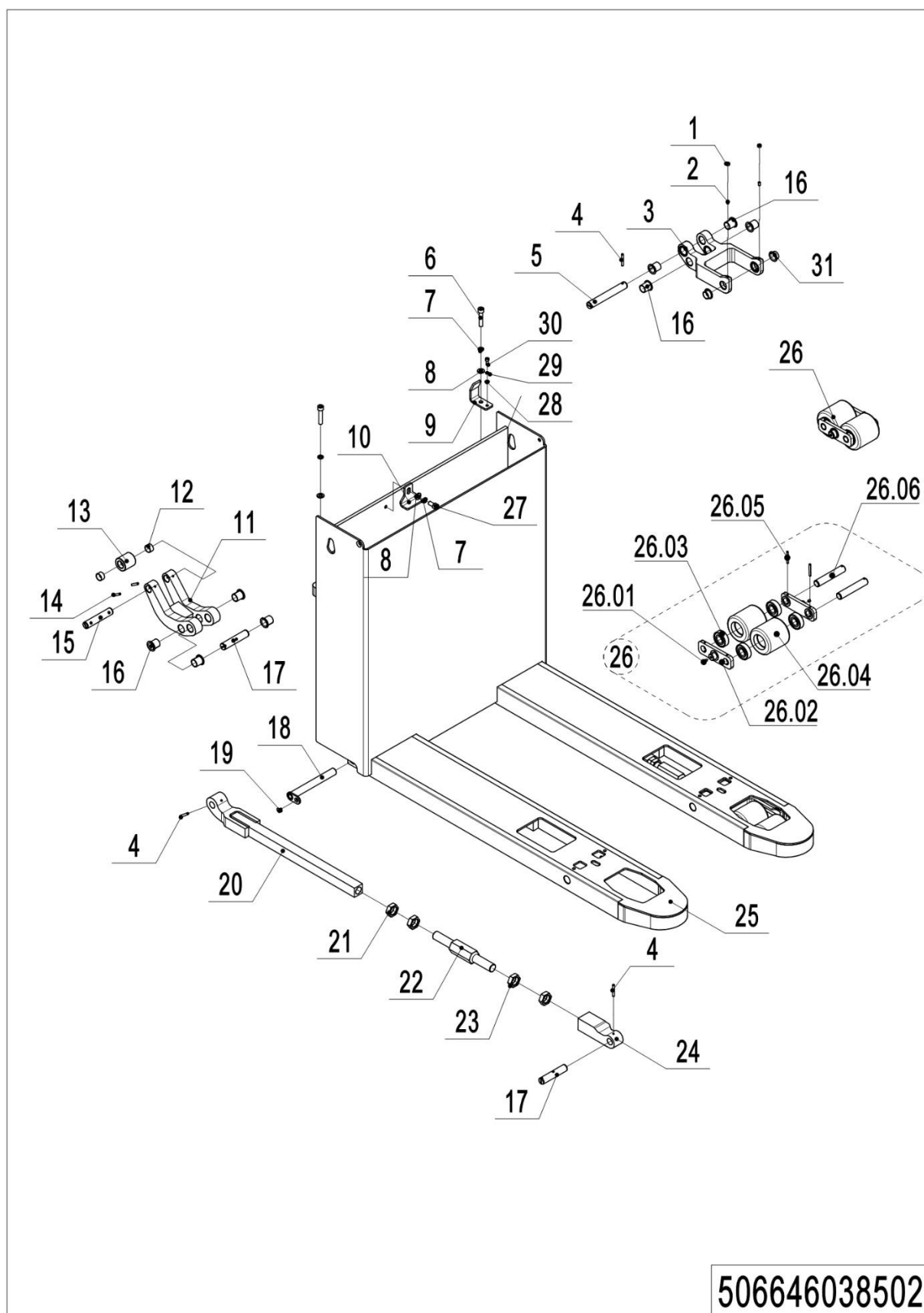

02Chasis (506646038502)

No.	Código del artículo	Marca	Descripción del artículo	Cantidad.	Sustituto	Nota
1	910300100005		Tuerca	4		
2	910200800011		Tornillo	4		
3	566538520049		Tubo de subida	2		
4	910600400028		Pasador de resorte	6		
5	566538520054		Eje	2		
6	910200200082		Tornillo	2		
7	910400500007		Arandela de resorte	2		
8	910400100007		Arandela plana	3		
9	506638520019		Placa de tope	1		
10	506638520022		Placa de tope	1		
11	566538520068		Placa de costilla	2		
12	940500100012		Cojinete	4		
13	566538520056		Rodillo	2		
14	910600400025		Pasador de resorte	4		
15	566538520055		Eje	2		
16	940500200042		Cojinete	16		
17	566538520053		Eje	4		
18	507038510006		Alfiler	1		
19	910200400013		Tornillo	2		
20	506638510001		Vara	2		
21	910300400011		Tuerca	4		
22	566538520033		Varilla de ajuste	2		
23	910300400015		Tuerca	4		
24	507038520027		Bloque de enlace	2		
25	506638510010		Chasis (685x1150)	1		
26	566517001000		Rueda	2		
26.01	911200100001		Copa de aceite	4		
26.02	566517020000		Placa de conexión	4		
26.03	910700200019		Cojinete	8		
26.04	940300300008		RuedaΦ82x82	4		

02Chasis (506646038502)Continuación

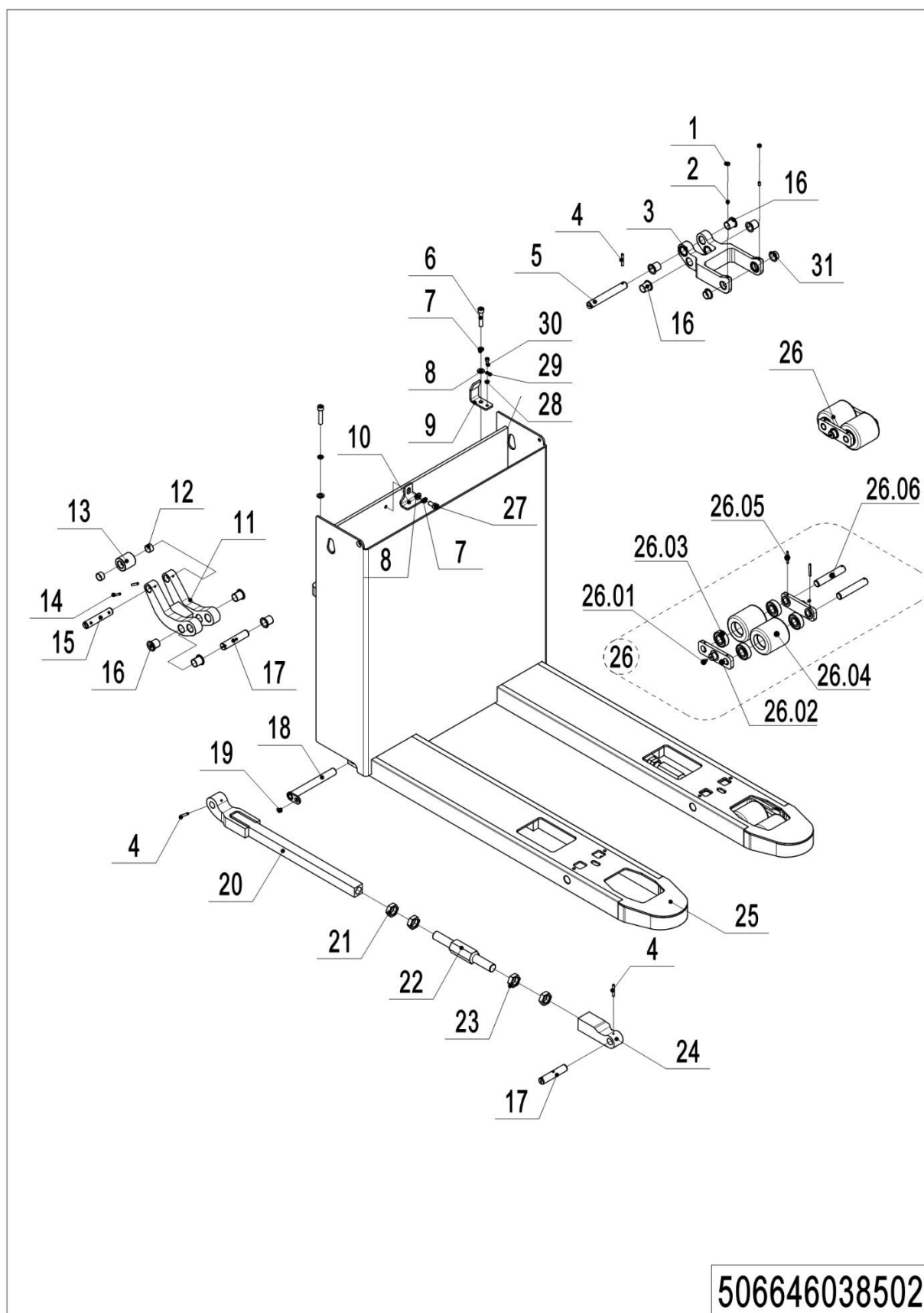

506646038502

02Chasis (506646038502)Continuación

No.	Código del artículo	Marca	Descripción del artículo	Cantidad.	Sustituto	Nota
26.05	910600500005		Pasador de resorte	4		
26.06	505617020000		Eje	4		
27	910200200075		Tornillo	1		
28	910400100005		Arandela plana	1		
29	910400500018		Arandela de resorte	1		
30	910200200146		Tornillo	1		
31	940500200040		Cojinete	4		

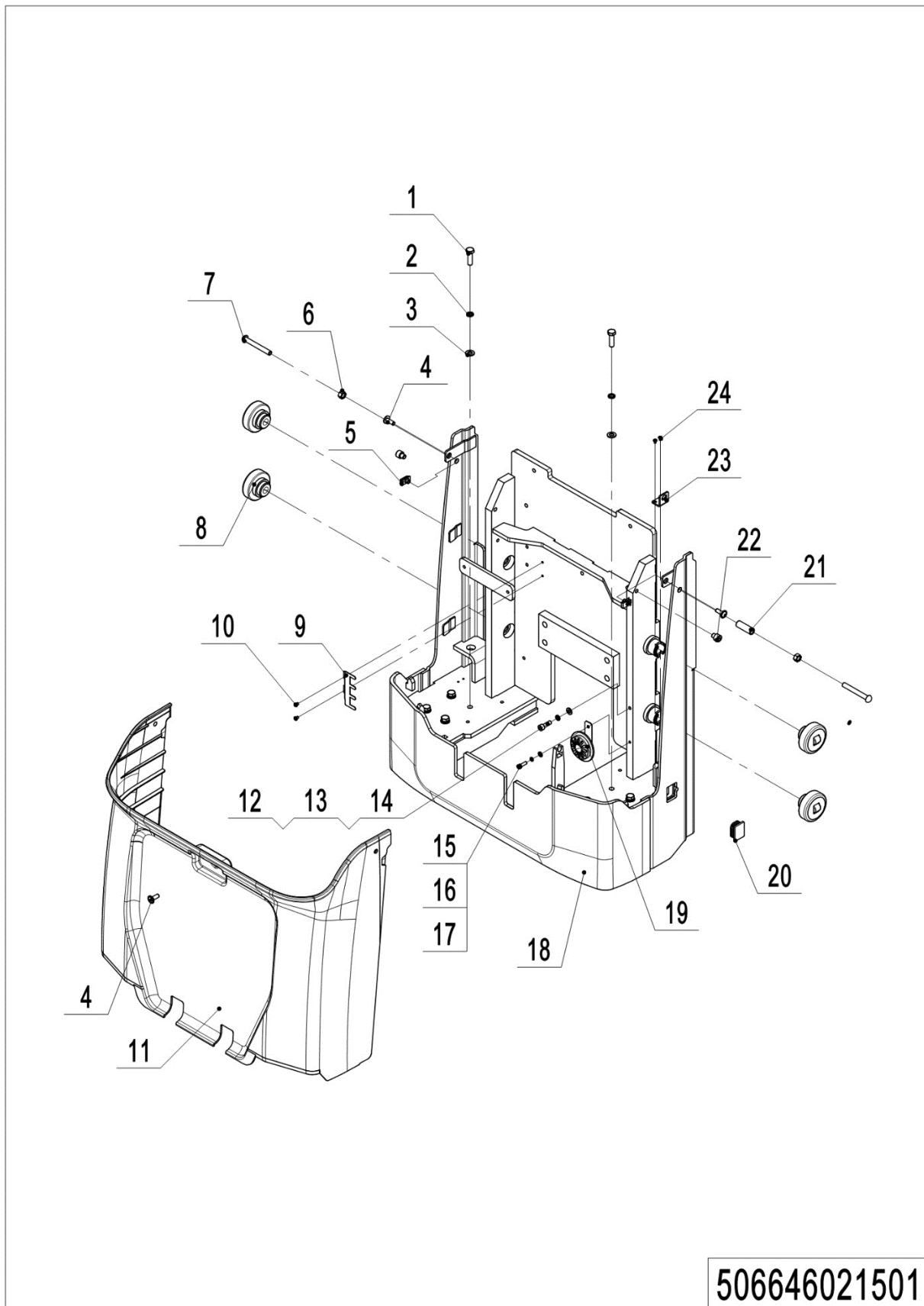
03Bastidor de camión (506646021501)

03Bastidor de camión (506646021501)

No.	Código del artículo	Marca	Descripción del artículo	Cantidad.	Sustituto	Nota
1	910100300038		Tornillo	8		
2	910400500007		Arandela de resorte	8		
3	910400100007		Arandela plana	8		
4	941100100011		Tornillo	3		
5	940400400002		Tuerca enjaulada	2		
6	910300100007		Tuerca	2		
7	910200300045		Tornillo	2		
8	940200300003		Rodillo compuesto	4		
9	921300300022		Placa de montaje	1		
10	910200500035		Tornillo	2		
11	506621520099		Cubierta protectora	1		
12	910200200055		Tornillo	2		
13	910400500006		Arandela de resorte	2		
14	910400100006		Arandela plana	2		
15	910200200035		Tornillo	1		
16	910400500005		Arandela de resorte	1		
17	910400100005		Arandela plana	1		
18	506621510000		Chasis	1		
19	920500100001		Bocina	1		
20	506621520022		Tapa antipolvo	1		
21	506621520018		Casquillo espaciador	1		
22	910200200071		Tornillo	2		
23	921300300003		Titular	1		
24	910200500020		Tornillo	2		

04Brazo de protección (506646017501)

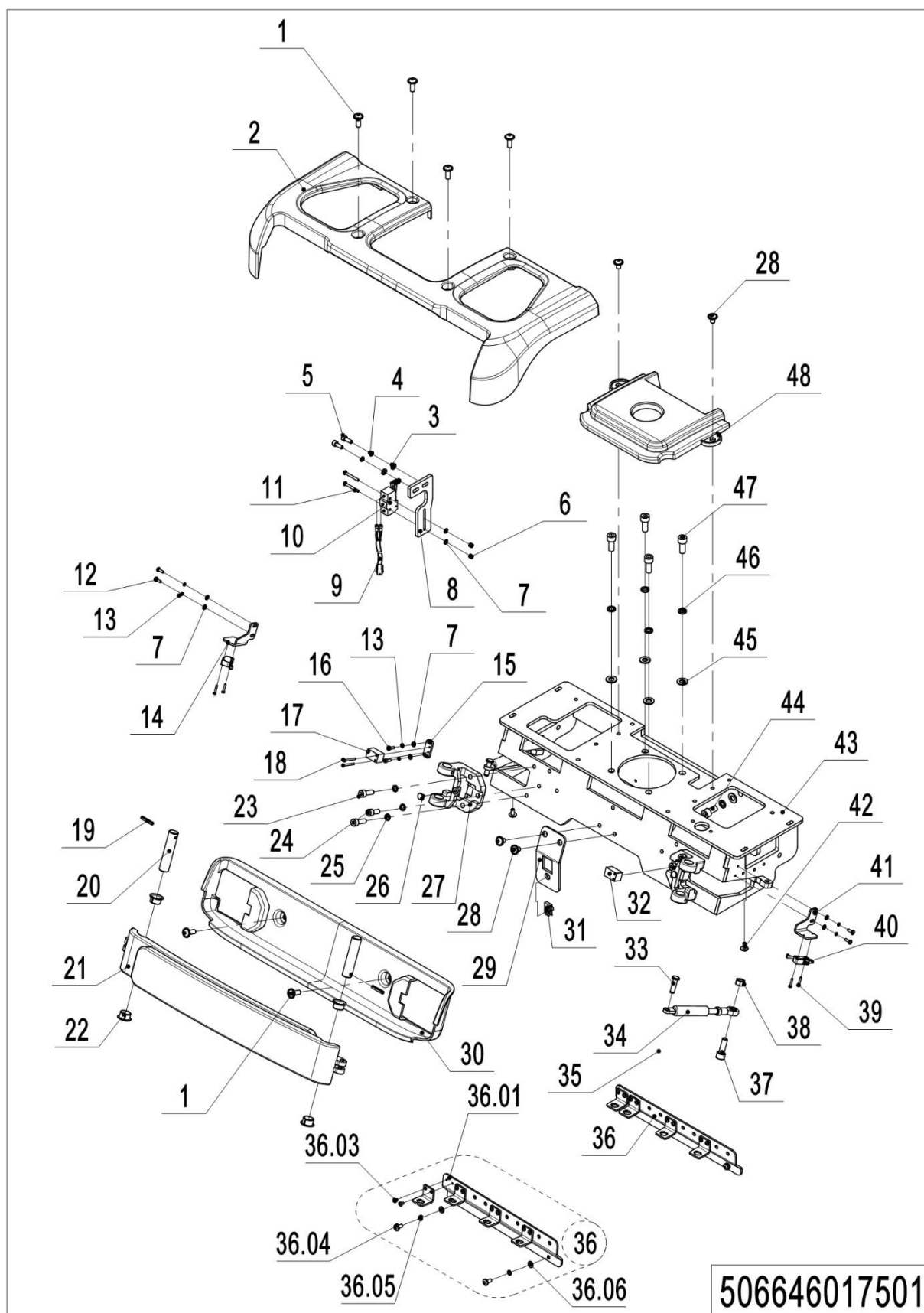

04Brazo de protección (506646017501)

No.	Código del artículo	Marca	Descripción del artículo	Cantidad.	Sustituto	Nota
1	941100100011		Tornillo	4		
2	506617520099		Cubierta protectora	1		
3	910400100005		Arandela plana	2		
4	910400500005		Arandela de resorte	2		
5	910200200146		Tornillo	2		
6	910300500001		Tuerca	2		
7	910400100003		Arandela plana	10		
8	506617520006		Placa de montaje	1		
9	506633010001		Arnés de cables	1		
10	920200300003		Microinterruptor	1		
11	910200500029		Tornillo	2		
12	910200500022		Tornillo	4		
13	910400500003		Arandela de resorte	8		
14	506617520009		Placa de montaje	1		
15	535917520011		Placa de montaje	2		
16	910200200136		Tornillo	4		
17	506733510004		Interruptor de proximidad	1		
18	910200200008		Tornillo	4		
19	910600400025		Pasador de resorte	2		
20	535917520007		Eje	2		
21	535917510001		Brazo protector	2		
22	940500200003		Cojinete	4		
23	910200200058		Tornillo	4		
24	910200200057		Tornillo	2		
25	910400500006		Arandela de resorte	6		
26	535917520012		Tapete protector	2		
27	535917520006		Base de montaje	2		
28	941100100001		Tornillo	4		
29	506617520007		Lámina	1		
30	535921520041		Cubierta protectora	1		

04Brazo de protección (506646017501)Continuación

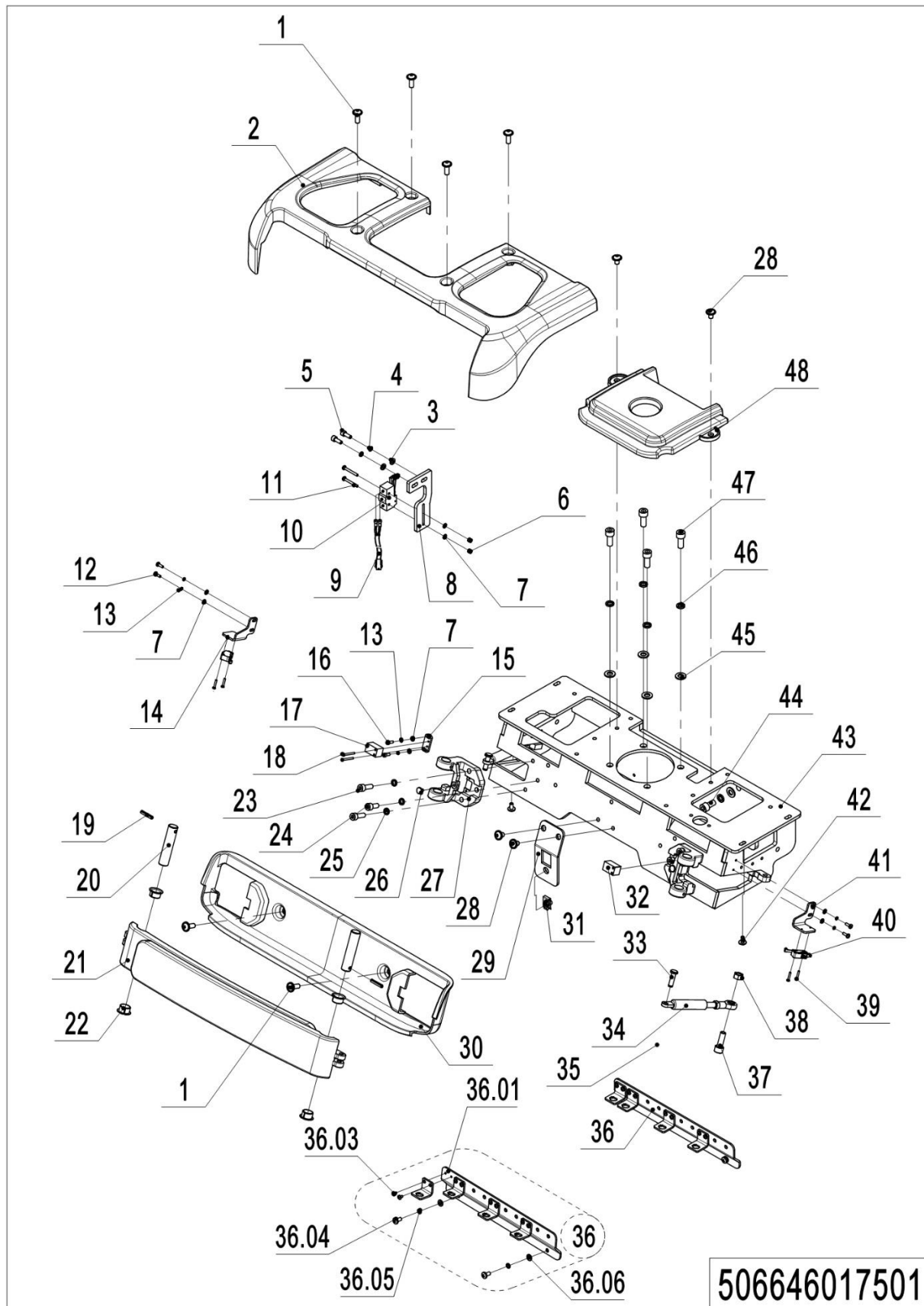

04Brazo de protección (506646017501)Continuación

No.	Código del artículo	Marca	Descripción del artículo	Cantidad.	Sustituto	Nota
31	940400400002		Tuerca enjaulada	1		
32	506733510005		Interruptor de proximidad	1		
33	535917520010		Eje	2		
34	940400100037		Resorte neumático	2		
35	910401300001		Anillo de seguridad	2		
36	506617510010		Kits de placas de montaje	1		
36.01	506617520008		Lámina	3		
36.02	921300300003		Titular	4		
36.03	910200500020		Tornillo	8		
36.04	910200500051		Tornillo	2		
36.05	910400500005		Arandela de resorte	2		
36.06	910400100005		Arandela plana	2		
37	910200200077		Tornillo	2		
38	910300100007		Tuerca	2		
39	910200500014		Tornillo	4		
40	920200300016		Microinterruptor	2		
41	506617520010		Lámina	1		
42	941100100009		Tornillo	2		
43	506617510000		Soporte	1		
44	910200200075		Tornillo	4		
45	910400100007		Arandela plana	8		
46	910400500007		Arandela de resorte	8		
47	910200200076		Tornillo	4		
48	535921520042		Cubierta protectora	1		

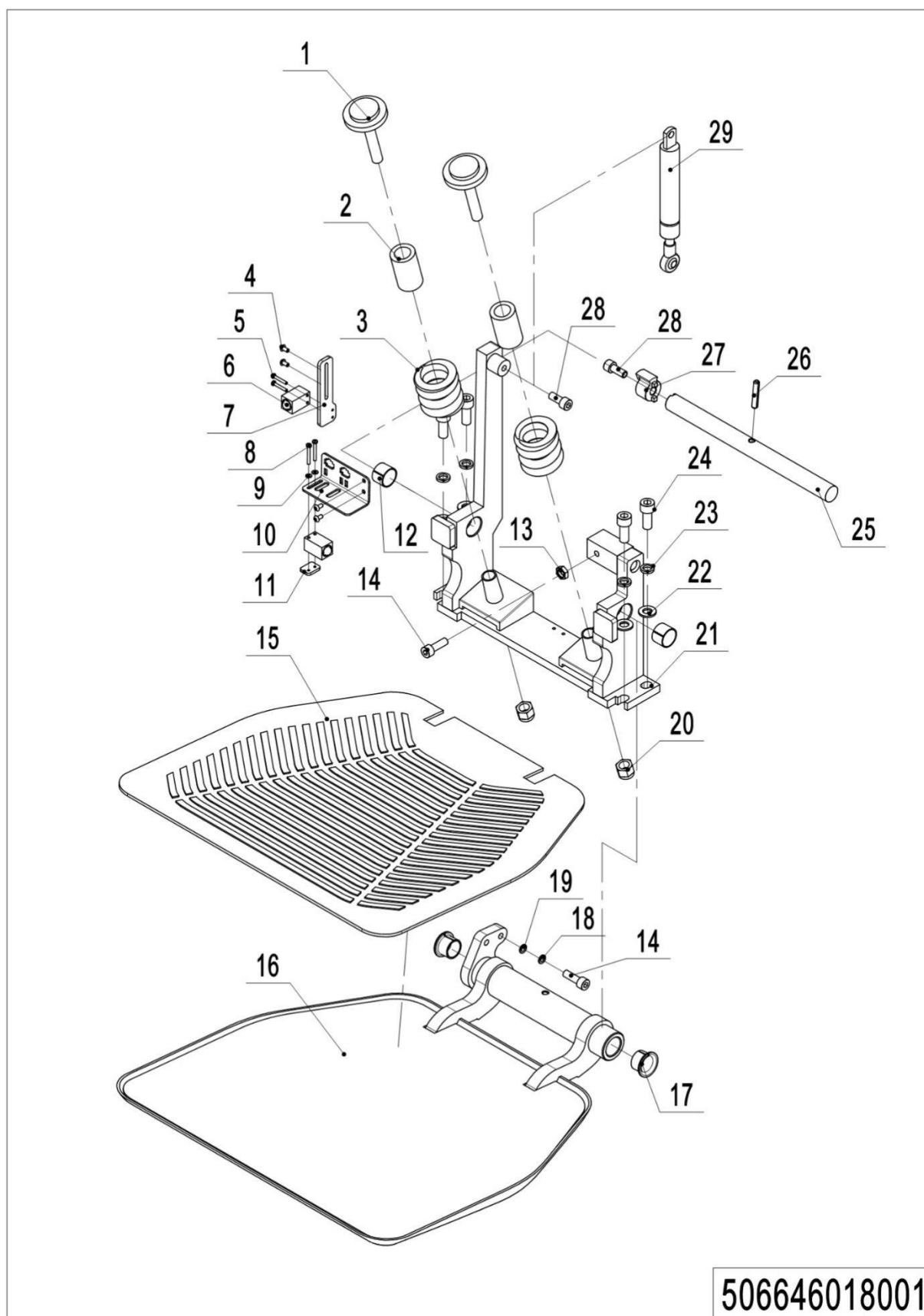
05Plataforma (506646018001)

05Plataforma (506646018001)

No.	Código del artículo	Marca	Descripción del artículo	Cantidad.	Sustituto	Nota
1	535918020017		Tornillo	2		
2	535918020018		Collarín acolchado	2		
3	535918020016		Primavera	2		
4	910200300005		Tornillo	4		
5	910200500015		Tornillo	2		
6	506733510001		Interruptor de proximidad	2		
7	535918020025		Placa de montaje	1		
8	910200500016		Tornillo	2		
9	910400100002		Arandela plana	2		
10	535918020026		Placa de montaje	1		
11	535918020027		Placa de montaje	1		
12	940500200008		Cojinete	2		
13	910300100007		Tuerca	1		
14	910200200058		Tornillo	2		
15	535918020019		Plataforma	1		
16	535918010001		Plataforma	1		
17	940500100019		Cojinete	2		
18	910400500006		Arandela de resorte	1		
19	910400100006		Arandela plana	1		
20	910300500006		Tuerca	2		
21	506618010000		Base de montaje	1		
22	910400100007		Arandela plana	2		
23	910400500007		Arandela de resorte	2		
24	910200200076		Tornillo	2		
25	535918020024		Eje	1		
26	910600400040		Pasador de resorte	1		
27	535918020023		Bloque de inducción	1		
28	910200200057		Tornillo	1		
29	940400100057		Resorte neumático	1		

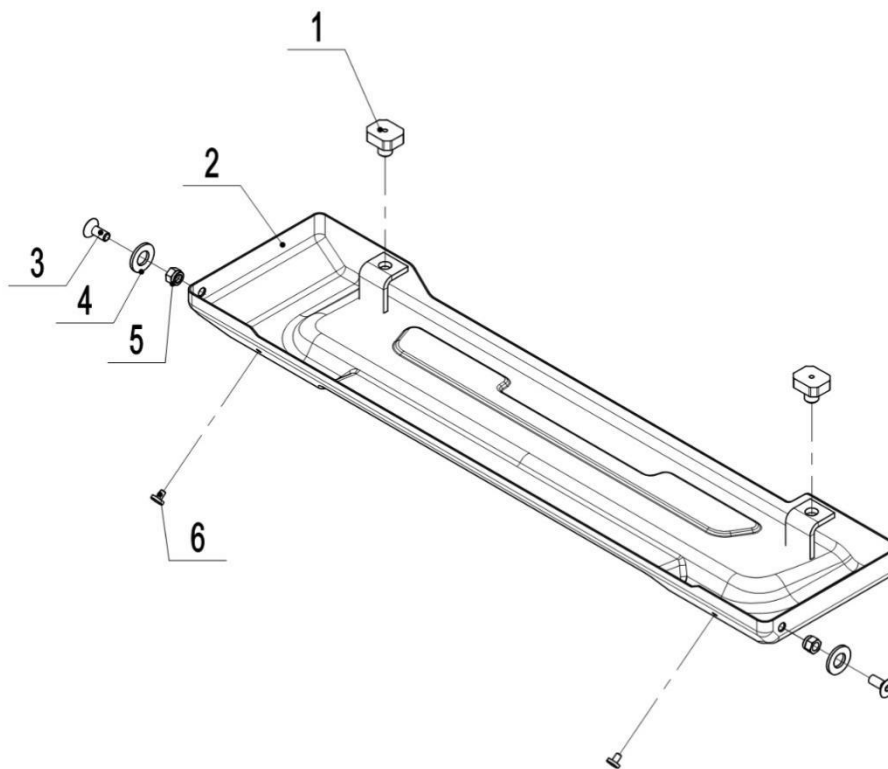
06Tapa de la batería (506646021001)**506646021001**

06Tapa de la batería (506646021001)

No.	Código del artículo	Marca	Descripción del artículo	Cantidad.	Sustituto	Nota
1	505938520016		Almohadilla de choque	2		
2	506621010000		Cubierta de celda	1		
3	910200400025		Tornillo	2		
4	506621020002		Subplaca	2		
5	910300500004		Tuerca	2		
6	535917520012		Tapete protector	2		

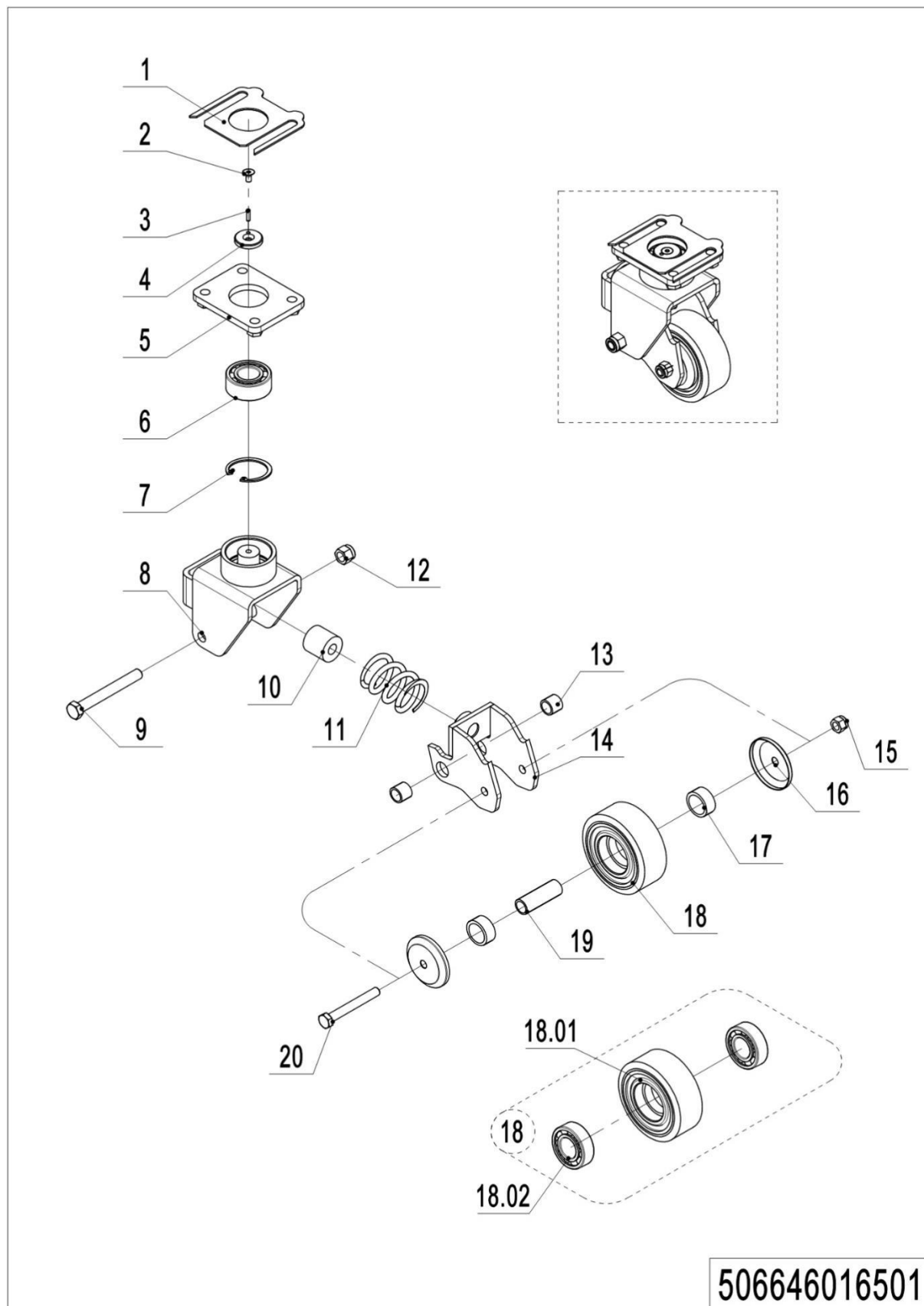
07Lanzador (505646016501)

07Lanzador (505646016501)

No.	Código del artículo	Marca	Descripción del artículo	Cantidad.	Sustituto	Nota
- -	504416510001		Conjunto de ruedas	2		
1	505616520014		Almohadilla	2		
2	941100300001		Tornillo	2		
3	910600100004		Pasador cilíndrico	2		
4	505616520007		Anillo de retención	2		
5	505616510002		Lámina	2		
6	910700500002		Cojinete	2		
7	910401400016		Anillo de seguridad	2		
8	505616510001		Portador de ruedas	2		
9	941100200002		Tornillo	2		
10	505616520000		Primavera	2		
11	940400500006		Primavera	2		
12	910300500006		Tuerca	1		
13	940500100002		Cojinete	4		
14	505616510003		Brazo giratorio	2		
15	910300500005		Tuerca	1		
16	505616520011		Tapa antipolvo	4		
17	505616520012		Anillo de verificación	4		
18	505698510000		Rueda	2		
18.01	940300300018		RuedaΦ100x40	2		
18.02	910700200019		Cojinete	4		
19	505616520013		Cojinete	2		
20	910100100038		Tornillo	2		

Capítulo 4: Sistema de dirección, sistema de frenado, ruedas

01Panel de operación (506646010001)

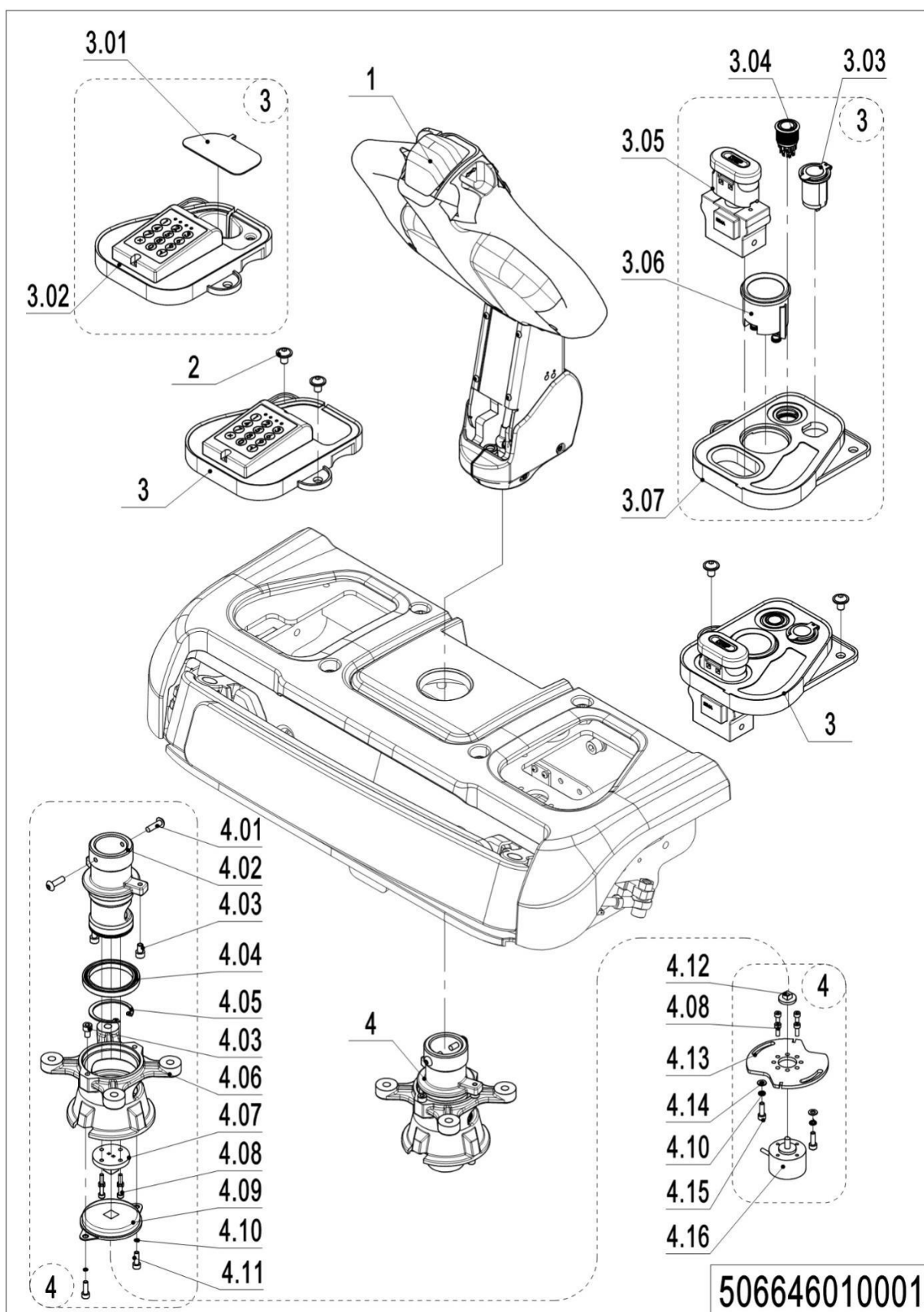

01Panel de operación (506646010001)

No.	Código del artículo	Marca	Descripción del artículo	Cantidad.	Sustituto	Nota
1	506611001001		Conjunto del timón	1		
2	941100100001		Tornillo	4		
3	506610001001		Kit de indicadores	1		
3.01	535910020003		Cerrar placa	1		
3.02	920200200014		Bloqueo con código PIN	1		
3.03	206033010036		Interfaz USB	1		
3.04	506634010000		Botón	1		
3.05	920200100009		Botón de emergencia	1		
3.06	921100100135		Mostrar	1		
3.07	535910020001		Bisel	1		
4	535931501001		Conjunto de dirección electrónica	1		
4.01	910200300016		Tornillo	2		
4.02	535931520001		Soporte	1		
4.03	910200200032		Tornillo	3		
4.04	910700200041		Cojinete	1		
4.05	910401300024		Anillo de seguridad	1		
4.06	505631520002		Base de fijación	1		
4.07	505631520005		Bloque de enlace	1		
4.08	910200200014		Tornillo	8		
4.09	940801200005		Amortiguador giratorio	1		
4.10	910400500004		Arandela de resorte	4		
4.11	910200200022		Tornillo	2		
4.12	505931520002		Bloque de enlace	1		
4.13	535931520002		Placa de montaje	1		
4.14	910400100004		Arandela plana	2		
4.15	910200200023		Tornillo	2		
4.16	921800100037		Potenciómetro	1		

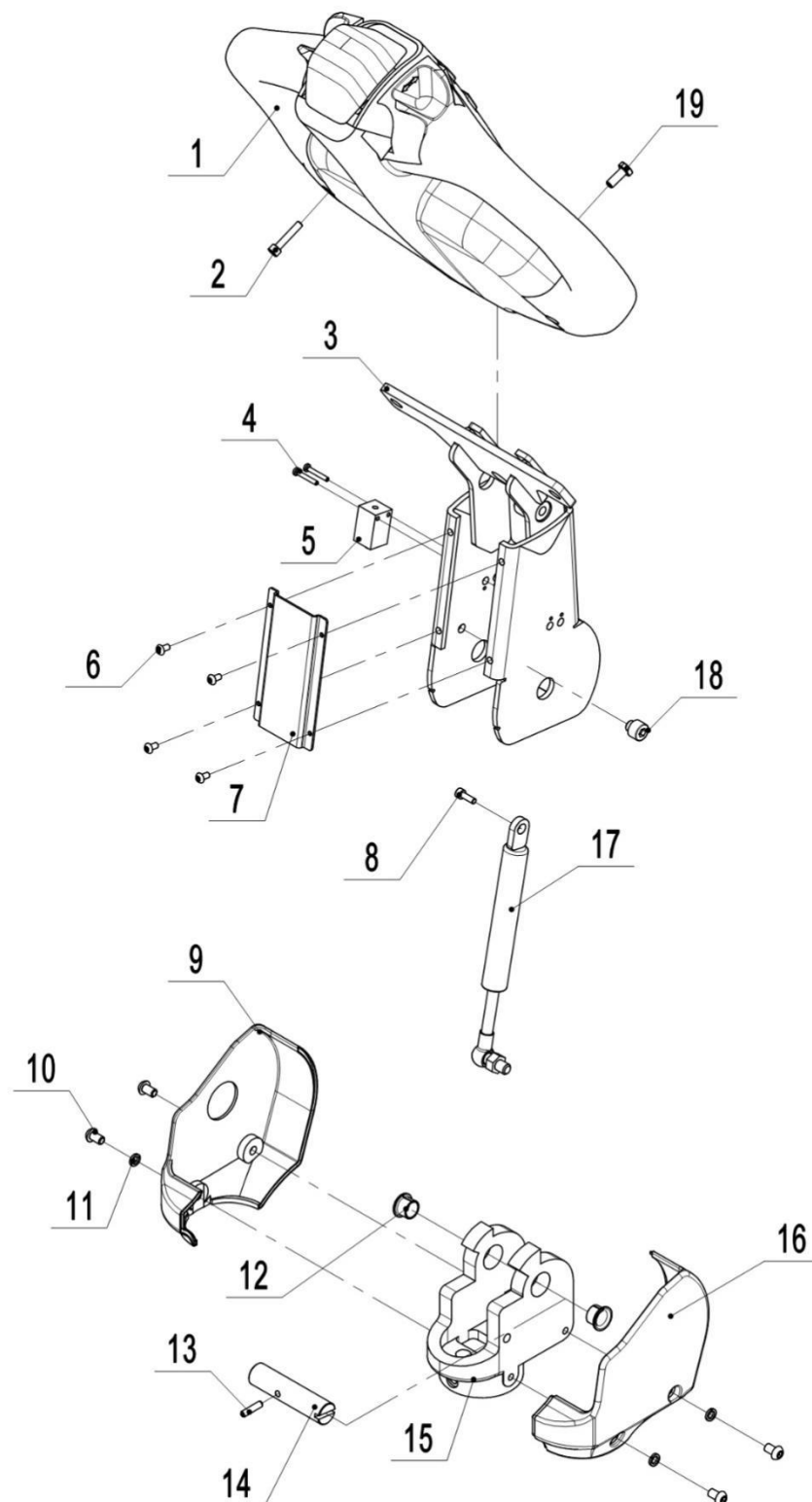
02Unidad de timón (535946011001)**535946011001**

02Unidad de timón (535946011001)

No.	Código del artículo	Marca	Descripción del artículo	Cantidad.	Sustituto	Nota
1	922100100099-T02		Mango de control	1		
2	535911010001		Caña del timón	1		
3	910200500015		Tornillo	2		
4	505633510000		Interruptor de proximidad	1		
5	910200300005		Tornillo	4		
6	535911020008		Cerrar placa	1		
7	910200200057		Tornillo	1		
8	535911020005		Cubierta protectora	1		
9	910200300016		Tornillo	4		
10	910400500005		Arandela de resorte	4		
11	940500200002		Cojinete	2		
12	910600400013		Pasador de resorte	1		
13	505611020008		Eje	1		
14	535911020009		Soporte	1		
15	535911020006		Cubierta protectora	1		
16	910400100006		Arandela plana	1		
17	940400100045		Resorte neumático	1		
18	505611020007		Tornillo	1		
19	910200200058		Tornillo	2		

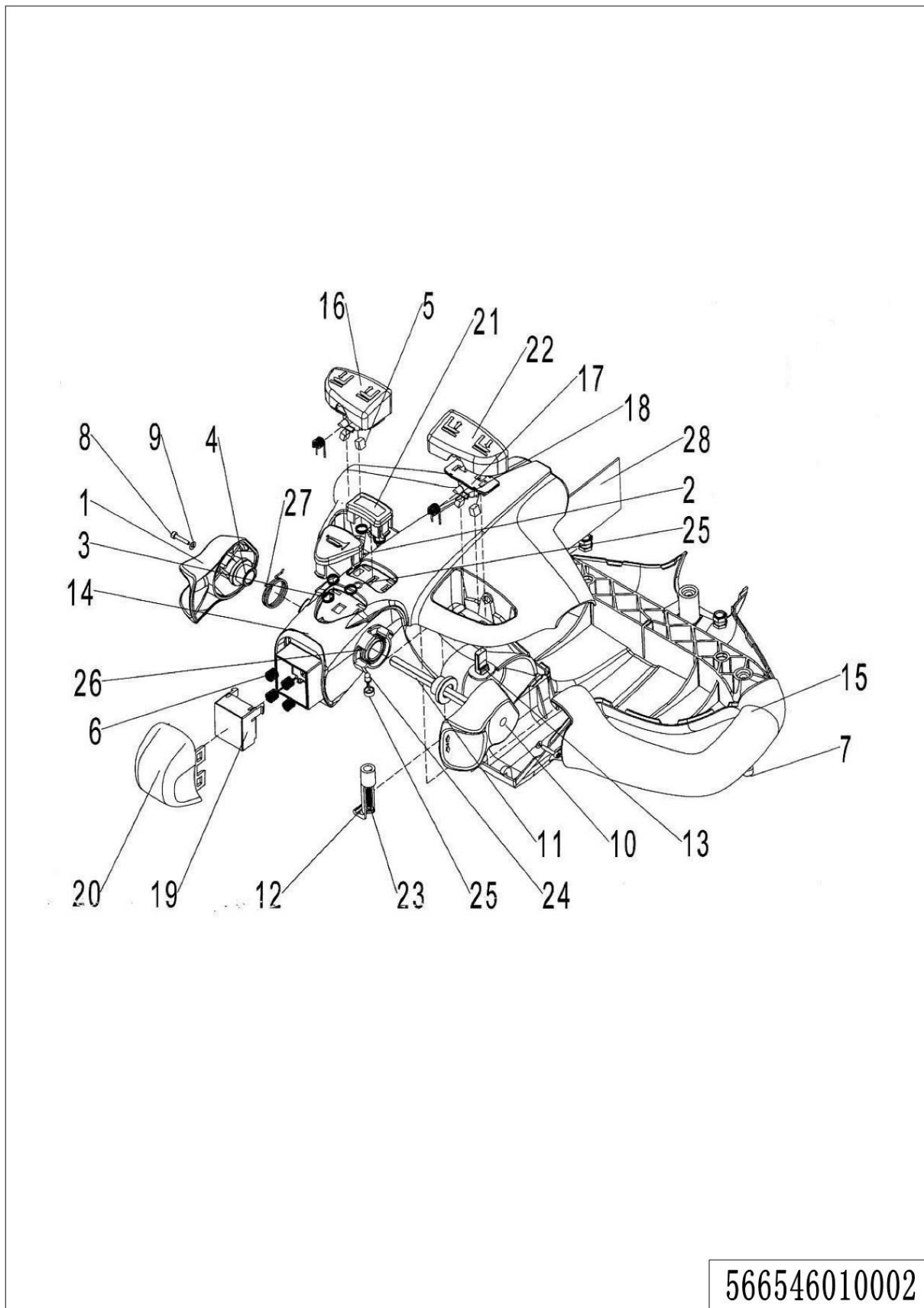
03 Mango de control (566546010002)

03Mango de control (566546010002)

No.	Código del artículo	Marca	Descripción del artículo	Cantidad.	Sustituto	Nota
1	505698520001		Palanca de tracción	1		
2	505698520002		Botón de bocina	1		
3	505698520003		Primavera	5		
4	505698520004		Manga	2		
5	505698520005		Imán	4		
6	505698520006		Primavera	4		
7	505698520007		Tornillo	3		
8	505698520008		Tornillo	2		
9	505698520009		Arandela	2		
10	505698520010		Palanca de tracción	1		
11	505698520011		Palanca de tracción del eje	1		
12	505698520012		Abrazadera	1		
13	505698520013		Sensor	2		
14	505698520014		Tapa del mango	1		
15	505698520015		Tapa del mango	1		
16	505698520016		Tapa de botón	1		
17	505698520017		Base de fijación	2		
18	505698520018		Resorte de torsión	2		
19	505698520019		Pedestal	1		
20	505698520020		Tapa del botón-	1		
21	505698520021		Tapa de botón	1		
22	505698520022		Tapa de botón	1		
23	505698520023		Tornillo	1		
24	505698520024		Luz	1		
25	505698520025		Portalámparas	1		
26	505698520026		Resorte de torsión	1		
27	505698520027		Resorte de torsión	1		
28	505698520028		tarjeta de circuitos	1		

Capítulo 5: Partes eléctricas

01 Arnés de cables (506646033001)

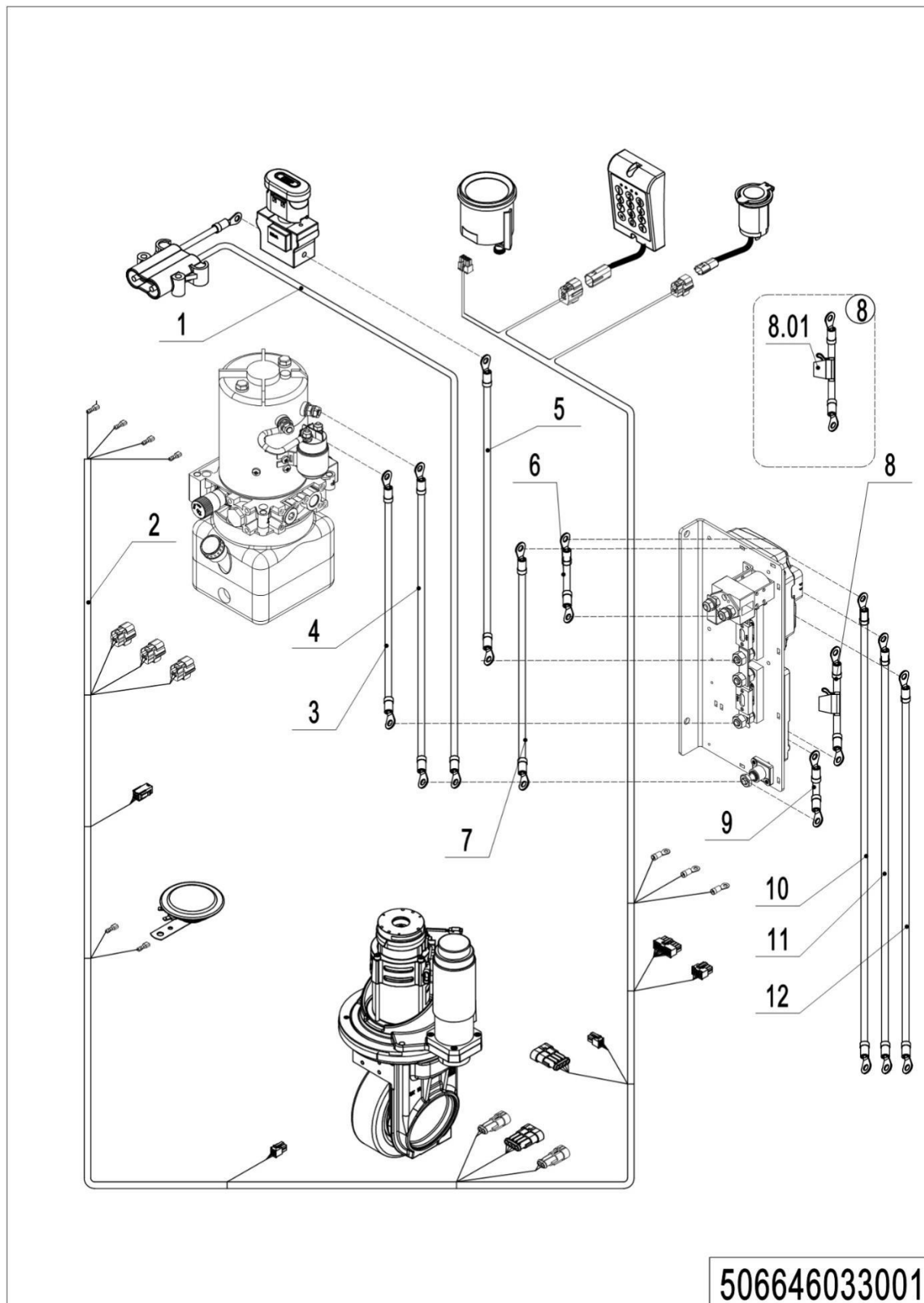

01 Arnés de cables (502546033001)

No.	Código del artículo	Marca	Descripción del artículo	Cantidad.	Sustituto	Nota
1	506633010011		Cables	1		
2	506633010000		Arnés de cables	1		
3	506633010004		Cables	1		
4	506633010003		Cables	1		
5	506633010005		Cables	1		
6	506633010006		Cables	1		
7	506633010002		Cables	1		
8	506633010010		Cables	1		
8.01	920100200013		Fusible	1		
9	506633010012		Cables	1		
10	506633010007		Cables	1		
11	506633010008		Cables	1		
12	506633010009		Cables	1		

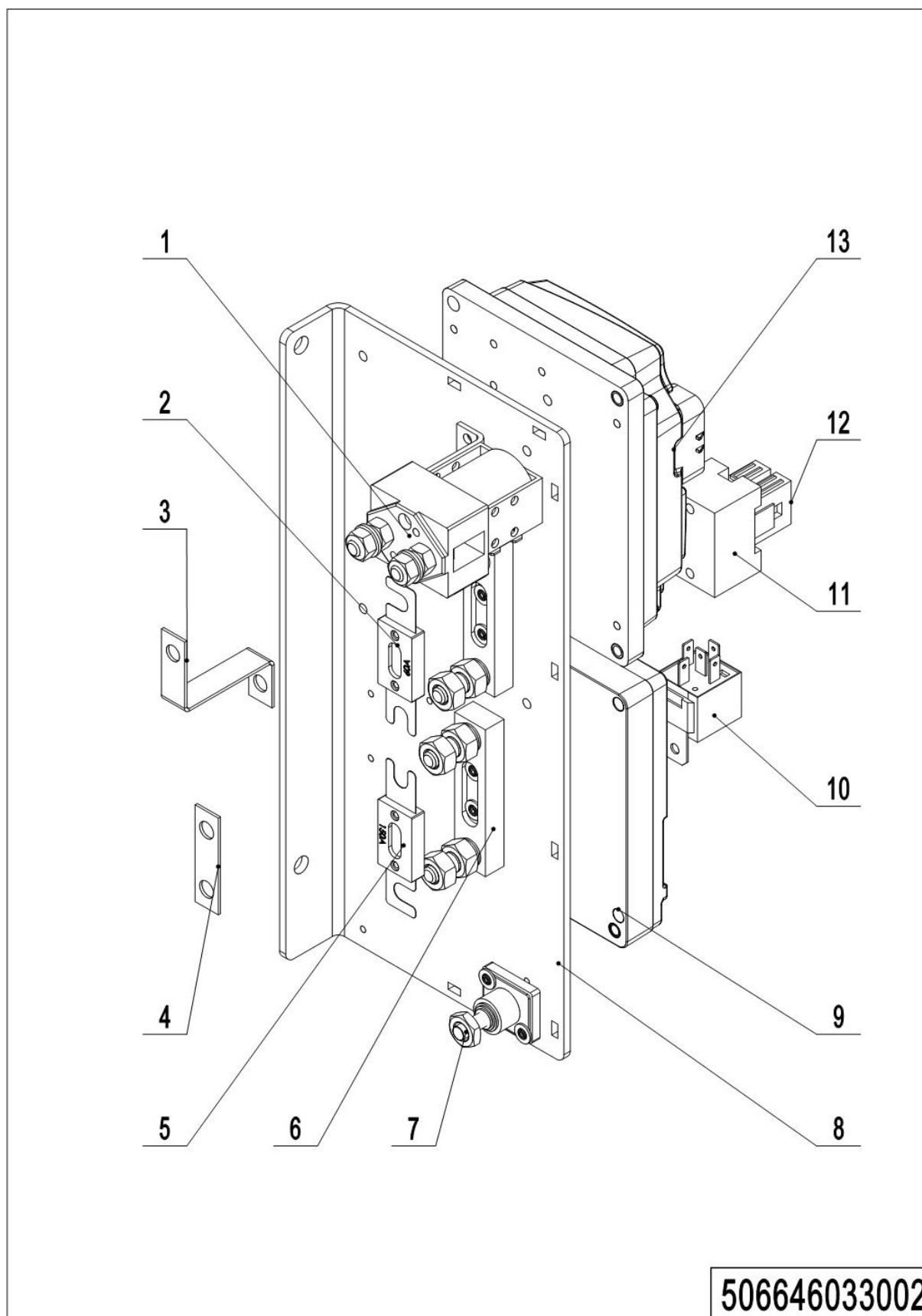
02 Controlador (536646033002)

02Controlador (536646033002)

No.	Código del artículo	Marca	Descripción del artículo	Cantidad.	Sustituto	Nota
1	920700100017		Relé	1		
2	920100100007		Fusible	1		
3	505633020002		Barra colectora de cobre	1		
4	505633020003		Barra colectora de cobre	1		
5	920100100004		Fusible	1		
6	920100400002		Portafusibles	2		
7	920100400001		Portafusibles	1		
8	506633020000		Placa de montaje	1		
9	921400100077		Controlador	1		
10	920800100011		Relé	1		
11	920100400005		Portafusibles	1		
12	920100200002		Fusible	1		
13	921400100164		Controlador	1		

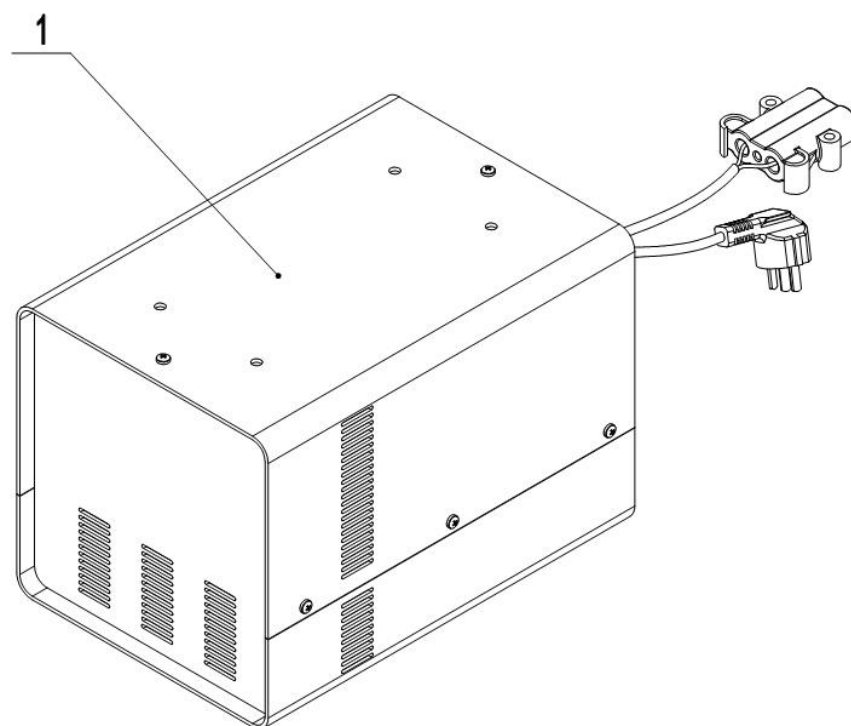
03Cargador (502546036501)**506646036501**

03Cargador (502546036501)

No.	Código del artículo	Marca	Descripción del artículo	Cantidad.	Sustituto	Nota
1	921000200531		Cargador 24V80A (Asia-CHN)			
1	921000200532		Cargador 24V80A (Asia-EN)			
1	921000200533		Cargador 24V80A (UE)			
1	921000200534		Cargador 24V80A (ING)			
1	921000200535		Cargador 24V80A (AUS)			
1	921000200536		Cargador 24V80A(ISR)			
1	921000200537		Cargador 24V80A(ARG)			
1	921000200538		Cargador 24V80A(ZA)			
1	921000200539		Cargador 24V8A (EE. UU.)			

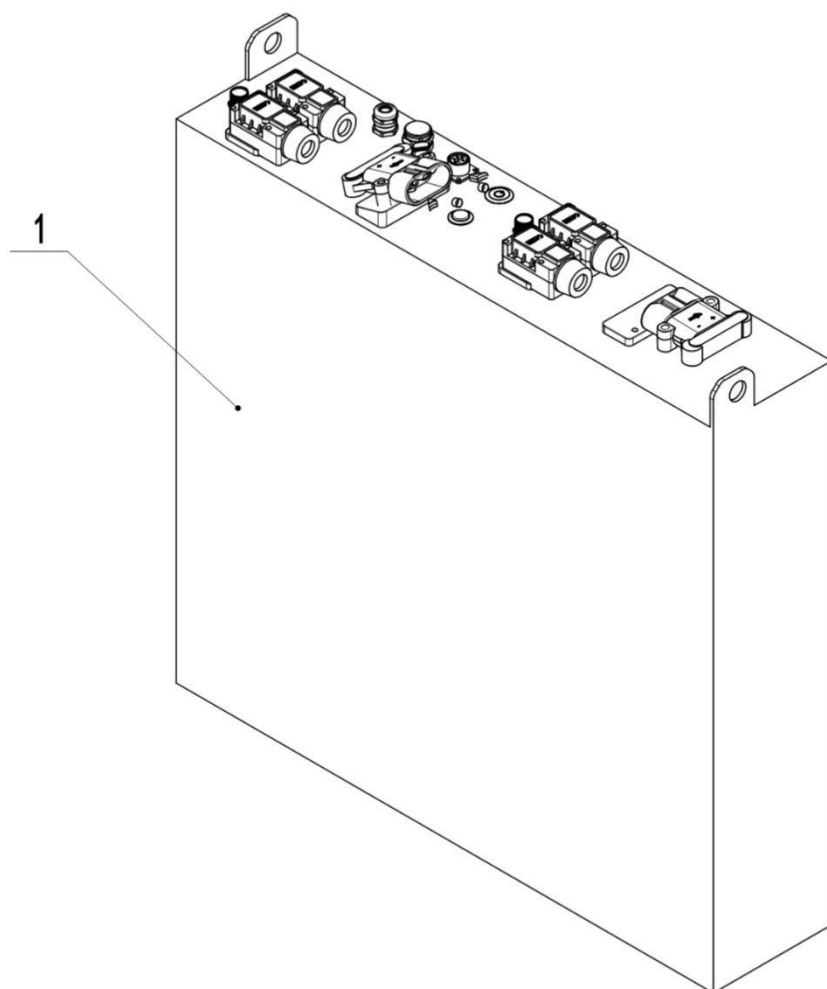
04Batería de litio (506646037001)**506646037001**

04Batería de litio (506646037001)

No.	Código del artículo	Marca	Descripción del artículo	Cantidad.	Sustituto	Nota
1	920600100259		Batería de litio de 24 V y 150 Ah	1		

1= Suministro como paquete. 2= Suministro con restricciones. 3= Suministro en fase de eliminación. 4= Suministro como conjunto. 5= Consultar otras tablas.

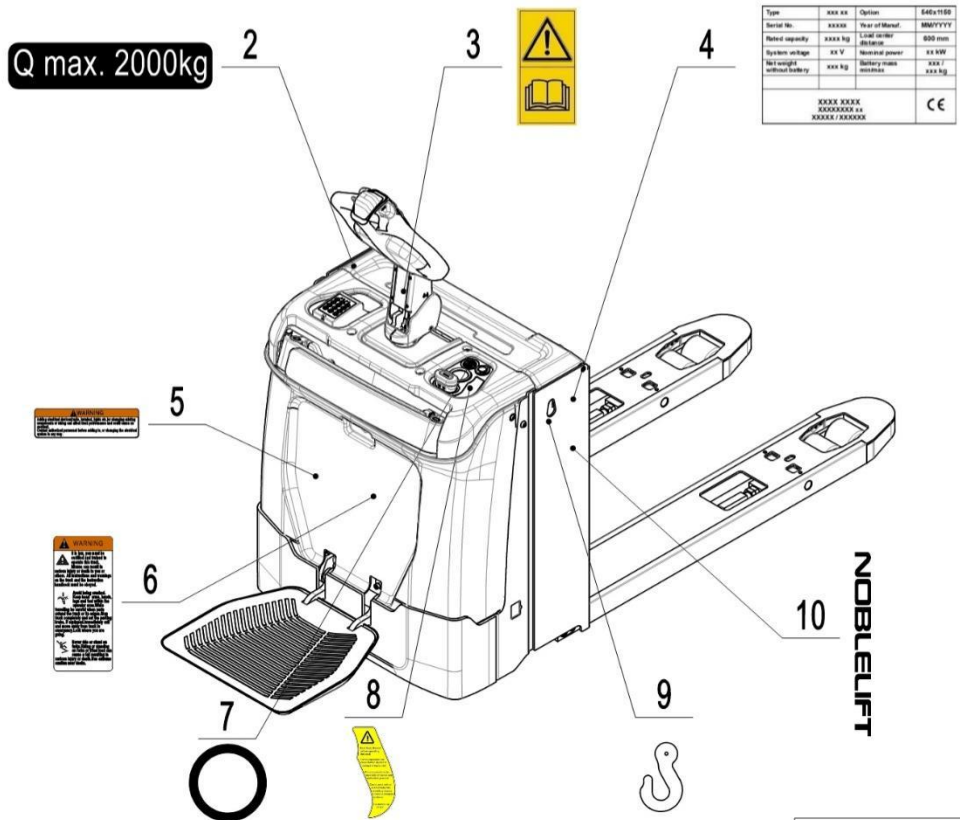
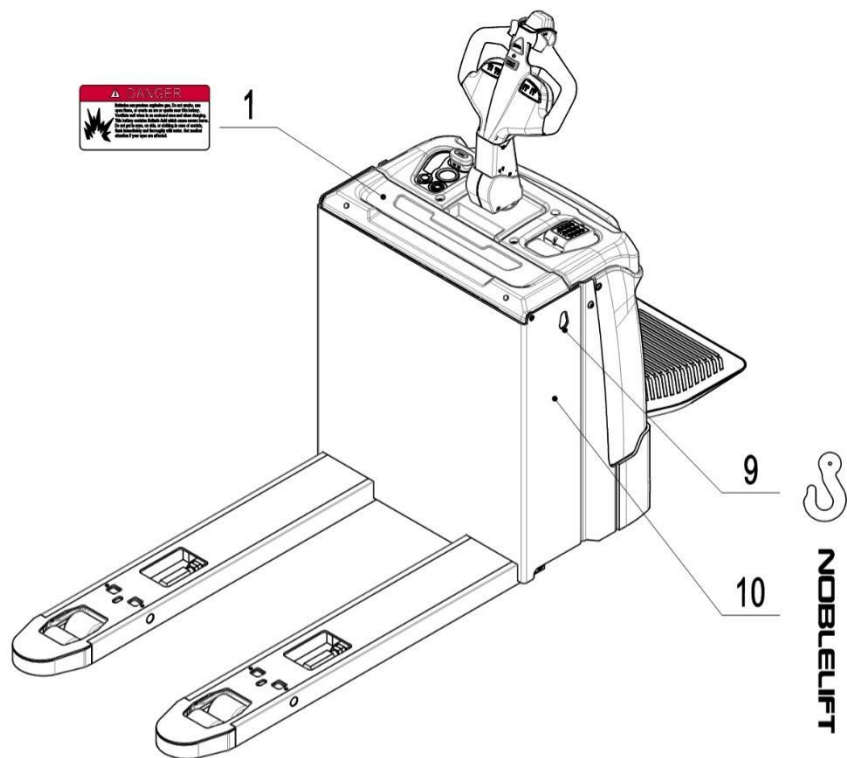

506646047001

01Etiquetas, Calcomanías-EE. UU. (506646047001)

No.	Código del artículo	Marca	Descripción del artículo	Cantidad.	Sustituto	Nota
1	941200100013		Etiqueta	1		
2	941200200010		Etiqueta	1		
3	941200300002		Etiqueta	1		
4	506647520000		Placa de datos del camión	1		
5	941200100009		Etiqueta	1		
6	941200100010		Etiqueta	1		
7	941200400013		Etiqueta	1		
8	941200300018		Etiqueta	1		
9	941200300001		Etiqueta	2		
10	941200500001		Etiqueta	2		

02Etiquetas, Calcomanías-UE (506646047002)

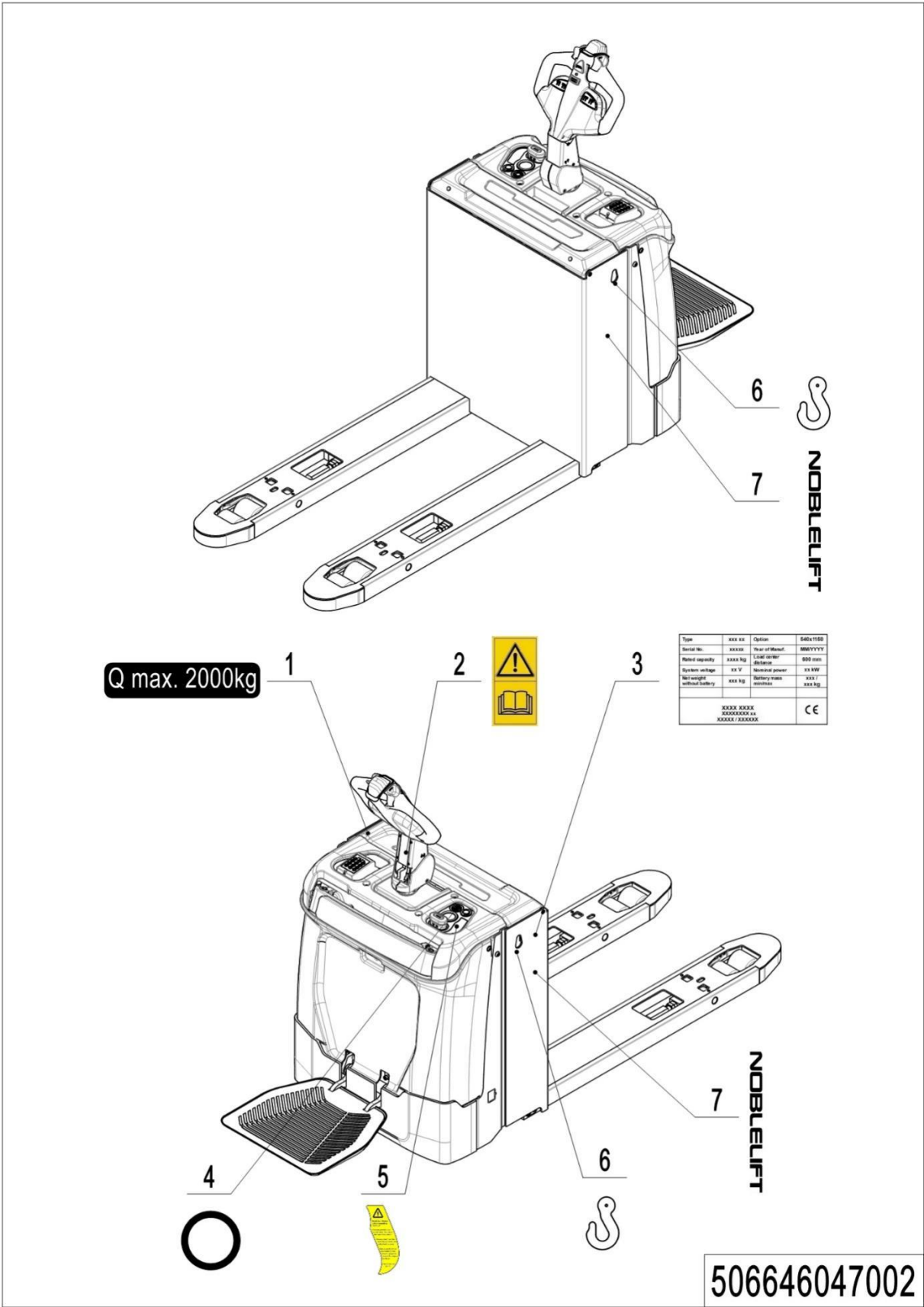

1= Suministro como paquete. 2= Suministro con restricciones. 3= Suministro en fase de eliminación. 4= Suministro como conjunto. 5= Consultar otras tablas.

02Etiquetas, Calcomanías-UE (506646047002)

No.	Código del artículo	Marca	Descripción del artículo	Cantidad.	Sustituto	Nota
1	941200200010		Etiqueta	1		
2	941200300002		Etiqueta	1		
3	506647520000		Placa de datos del camión	1		
4	941200400013		Etiqueta	1		
5	941200300018		Etiqueta	1		
6	941200300001		Etiqueta	2		
7	941200500001		Etiqueta	2		

Apéndice

01Diagrama de circuito eléctrico (506646045501)

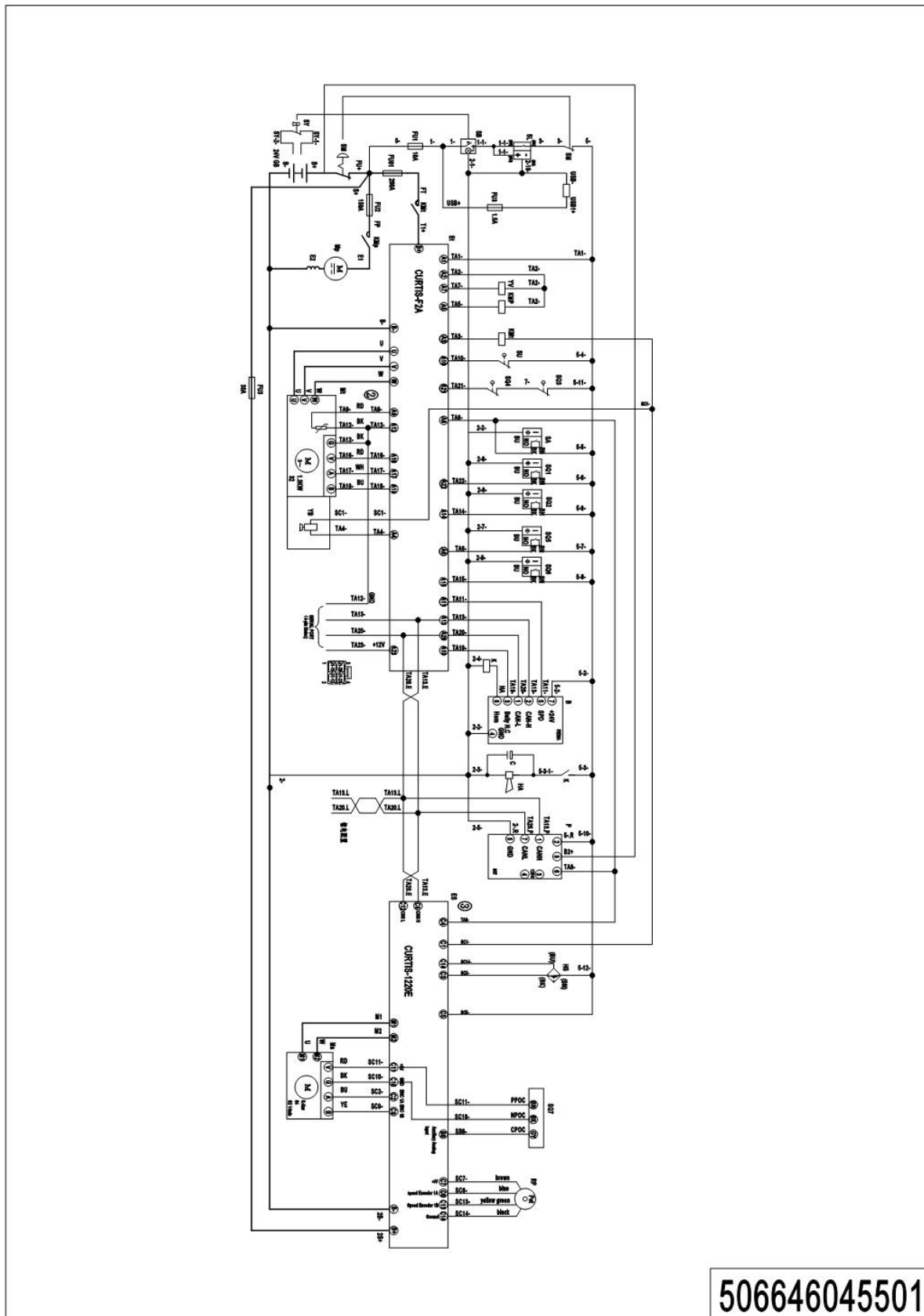

02Diagrama de circuito hidráulico (508046045502)

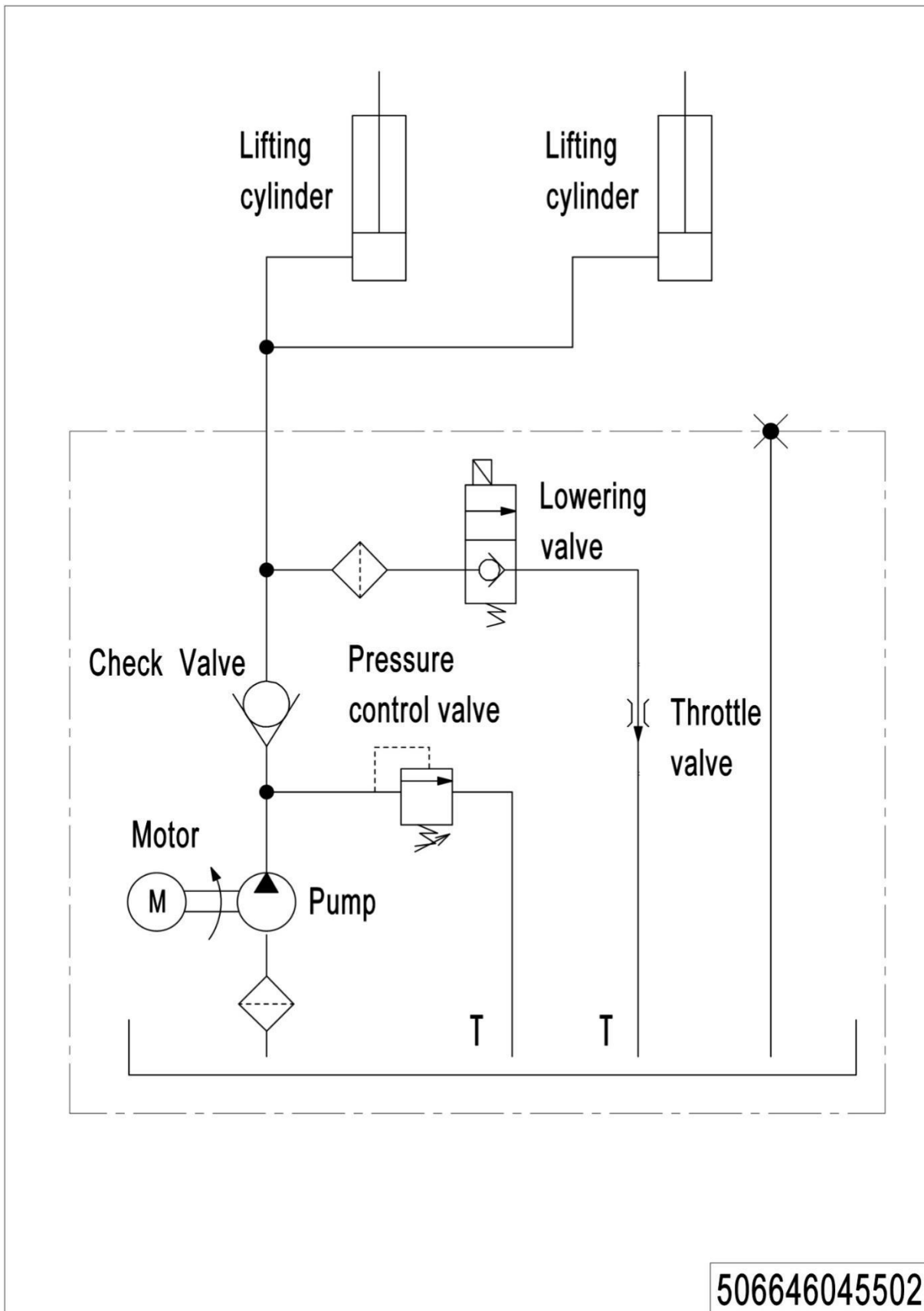

03Lista de piezas consumibles

No.	Código del artículo	Descripción del artículo	Cantidad.	Capítulo/Sección/Número
1	506698510000	Kit de juntas	1	Capítulo 2/01/13.01
2	940500100012	Cojinete	4	Capítulo 3/01/12
3	940500200042	Cojinete	16	Capítulo 3/01/16 Capítulo 3/02/16
4	566517001000	Rueda	2	Capítulo 3/01/26 Capítulo 3/02/26
5	910700200019	Cojinete	8	Capítulo 3/01/26.03 Capítulo 3/02/26.03
5	910700200019	Cojinete	2	Capítulo 3/07/18.02
6	940500200040	Cojinete	4	Capítulo 3/01/31 Capítulo 3/02/31
7	940200300003	Rodillo compuesto	4	Capítulo 3/03/08
8	506621520002	Tapa antipolvo	1	Capítulo 3/03/20
9	506733510004	Interruptor de proximidad	1	Capítulo 3/04/17
10	940500200003	Cojinete	4	Capítulo 3/04/22
11	506733510005	Interruptor de proximidad	1	Capítulo 3/04/32
12	940400100037	Resorte neumático	2	Capítulo 3/04/34
13	920200300016	Microinterruptor	2	Capítulo 3/04/40
14	535918020018	Collarín acolchado	2	Capítulo 3/05/02
15	940400100057	Resorte neumático	1	Capítulo 3/05/29
16	506621020002	Subplaca	2	Capítulo 3/06/04
17	910700500002	Cojinete	2	Capítulo 3/07/06
18	505616520000	Primavera	2	Capítulo 3/07/10
19	940400500006	Primavera	2	Capítulo 3/07/11
20	505698510000	Rueda	2	Capítulo 3/07/18
21	910700200041	Cojinete	1	Capítulo 4/01/04.04
22	505631520005	Bloque de enlace	1	Capítulo 4/01/04.07
23	940801200005	Amortiguador giratorio	1	Capítulo 4/01/04.09
24	505931520002	Bloque de enlace	1	Capítulo 4/01/04.12
25	921800100037	Potenciómetro	1	Capítulo 4/01/04.16
26	505633510000	Interruptor de proximidad	1	Capítulo 4/02/04
27	940500200002	Cojinete	2	Capítulo 4/02/11
28	940400100045	Resorte neumático	1	Capítulo 4/02/17
29	920100200013	Fusible	1	Capítulo 5/01/8.01

03Continuación de la lista de piezas consumibles

No.	Código del artículo	Descripción del artículo	Cantidad.	Capítulo/Sección/Número
30	920100100007	Fusible	1	Capítulo 5/02/02
31	920100100004	Fusible	1	Capítulo 5/02/05
32	920100200002	Fusible	1	Capítulo 5/02/12