

# NOBLELIFT



Escanea el código QR para obtener más información.

**fregadora de empuje**

**NB380**

**Manual de piezas**

**590946020101**

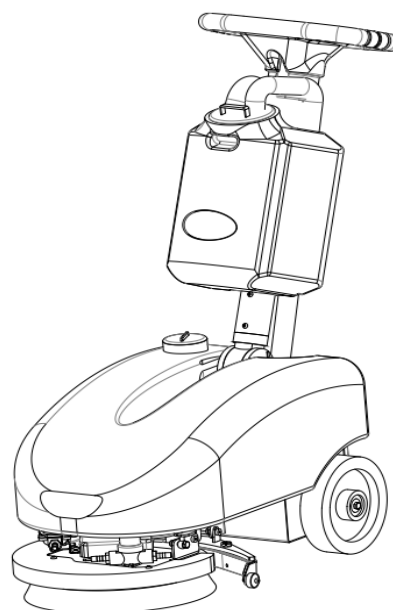

**Versión V05**

Número de identificación del depurador de:

Manual de piezas NB380-PM05EN

---

Solicite las piezas a los distribuidores autorizados de Noblelift Intelligent Equipment Co., LTD.

Para evitar entregas erróneas, todos los pedidos de repuestos deben especificar los siguientes datos:

- Modelo del camión, número de identificación y año de fabricación.
- Los pedidos de repuestos para mástil, unidad de transmisión hidráulica, eje de dirección, motor, etc., deberán indicar el número de fabricación de dichas piezas.

Los códigos de las piezas de repuesto Noblelift se muestran en la tabla del manual de piezas. Por favor, tenga en cuenta también la descripción del estado de suministro, la cantidad solicitada, etc. (compruebe el número que aparece en la columna "Marca" del manual de piezas).

Columna "Marca":

La ausencia de marca indica que las piezas tienen un ciclo de suministro corto.

Número 1: suministro en paquete. Esto indica que se trata de piezas pequeñas y piezas de sellado, que se suministran en unidades de paquete y en ciclos de suministro cortos.

Número 2: suministro con restricciones. Esto indica que estas piezas de repuesto no están en stock y se prepararán para la producción tras recibir el pedido de los clientes, cuyo ciclo de suministro es largo.

Número 3: Reducción del suministro. Esto indica que estas piezas serán reemplazadas por piezas nuevas debido a mejoras técnicas y que el stock actual no estará disponible cuando se agoten. Consulte la descripción del aviso de mejoras técnicas.

Número 4: suministro como conjunto. Indica que estas piezas son componentes de un conjunto, definidos por el proceso de fabricación, y que no pueden suministrarse individualmente. Número 5: consultar otras tablas.

Este manual de piezas es propiedad de Noblelift y solo puede compartirse bajo un acuerdo de confidencialidad. Noblelift se reserva el derecho de reclamar una indemnización por cualquier uso no autorizado. Se prohíbe la copia sin autorización. Las figuras del manual no se limitan al diseño original. Noblelift Intelligent Equipment Co., LTD se reserva el derecho de mejorar los productos para el continuo progreso tecnológico.

---

## Tabla de contenido

Capítulo 1: Estructura corporal.....	1
01 Bastidor de camión (590946021501) .....	1
02 Varilla de aluminio (590946021502) .....	5
03 Disco de cepillo (590946021503) .....	9
04 Raspador de agua (590946021504) .....	11
05 Vía fluvial (590946021505).....	13
06 Tanque de recuperación (590946021506).....	15
Capítulo 2: Sistemas eléctricos .....	17
01 Batería (590946037001) .....	17
Cargador 02 (590946036501) .....	19
03 Conjunto de arnés (590946033001) .....	21
Capítulo 3: Otro.....	23
01 Señales (590947020001) .....	23
Apéndice.....	25
01 Esquemas eléctricos (590946045501) .....	25
02 Lista de piezas de desgaste.....	26
03 Lista de consumibles.....	27





**01 Bastidor de camión (590946021501)**

<b>No.</b>	<b>Código de artículo</b>	<b>Marca</b>	<b>Descripción del artículo</b>	<b>Cantidad.</b>	<b>Sustituto</b>	<b>NOTA</b>
1	590998520000		Tapa del depósito de agua	1		
2	590998520001		Tanque de solución	1		
3	590998520002		Tubo de succión	1		1,23 m
4	590198510011		Motor de succión sin escobillas	1		
5	590998520007		Caja eléctrica	1		
6	590998520008		Tornillo M6x25	2		
7	590998520009		Aislante	2		
8	590198520092		Tornillo M4x10	5		
9	590998520003		Pestillo	1		
10	590498520079		Tuerca M4	5		
11	590998520004		Placa de cierre de batería	1		
12	590998520006		Eje de pasador	2		
13	590998520005		Alfiler	2		
14	590998520012		Protector de bobina	2		
15	590198520022		Rueda	2		
16	590198520103		Empaquetadora	2		
17	590198520104		Tornillo M8x16	2		
18	590198520191		Tornillo M5x8	2		
19	590198510010		Relé de CC	1		
20	590998520014		Tornillo M6x12	5		
21	590198520067		Tuerca M6	5		
22	590998520013		Soga	1		
23	590198520122		Tuerca M8	1		
24	590998520017		Tornillo M8x20	1		
25	590998520016		Marco	1		
26	590998520018		Amortiguador	2		
27	590998520019		Tornillo M5x16	2		
28	590198520079		Empaquetadora	2		
29	590998520020		Placa fija	1		
30	590398520078		Tornillo M3x20	2		

## 01 Bastidor de camión (590946021501) Continuación

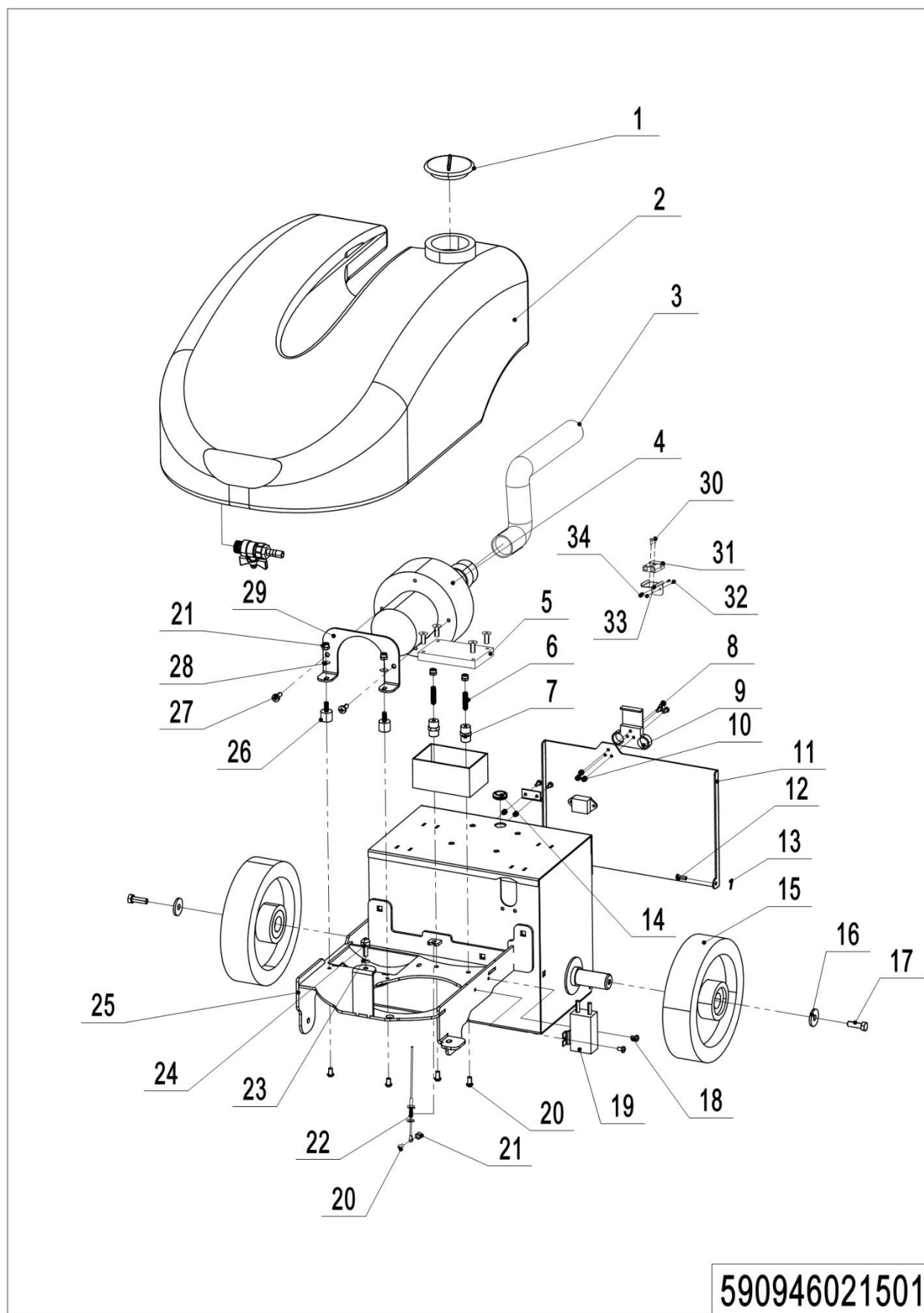

590946021501

**01 Bastidor de camión (590946021501) Continuación**

<b>No.</b>	<b>Código de artículo</b>	<b>Marca</b>	<b>Descripción del artículo</b>	<b>Cantidad.</b>	<b>Sustituto</b>	<b>Nota</b>
31	590998520218		Arnés de cables	1		
32	590198520093		Tornillo M5x12	2		
33	590998520219		Chapa metálica fija	1		
34	590198520068		Tuerca M5	2		

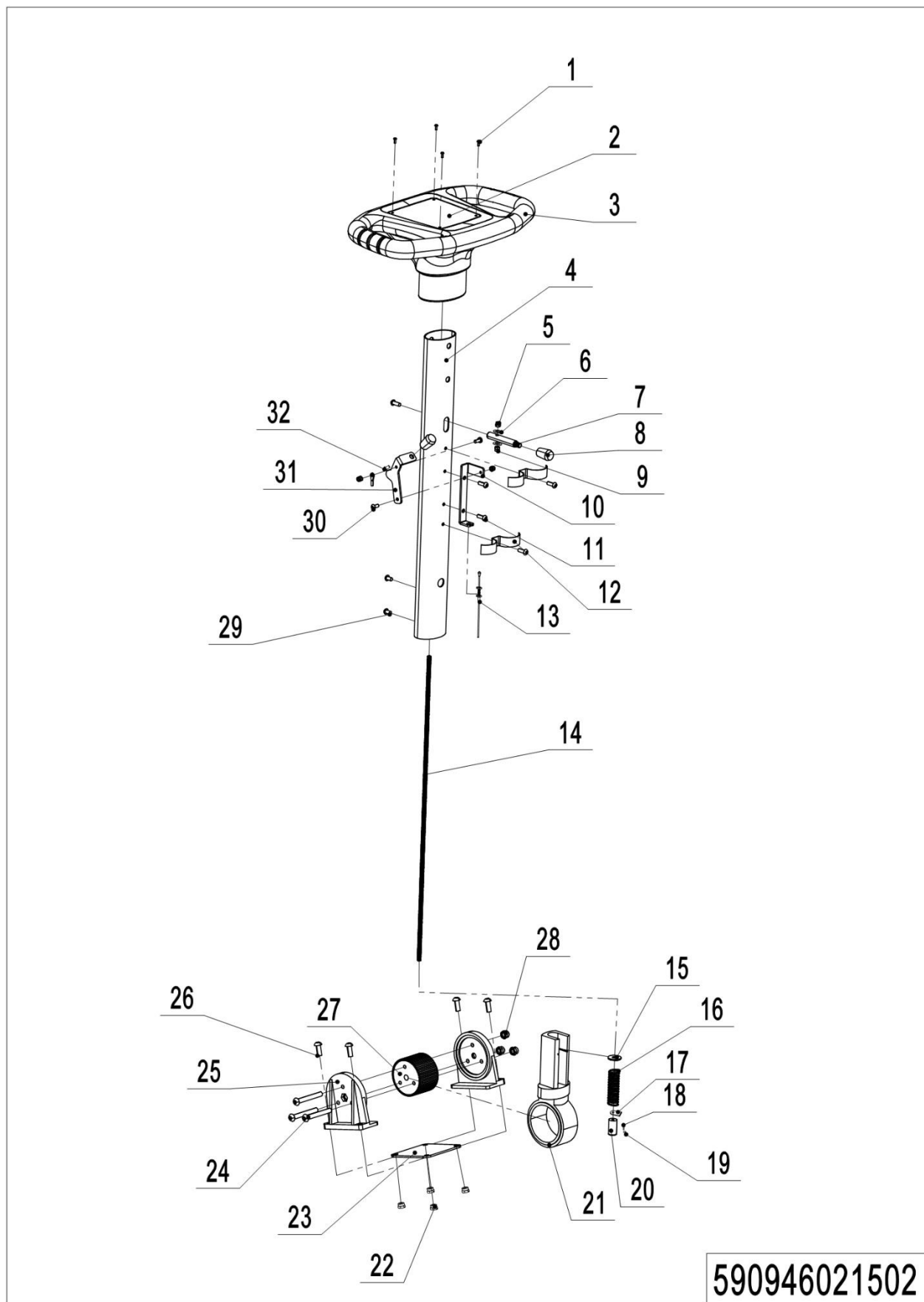

**02 Varilla de aluminio (590946021502)**

**02 Varilla de aluminio (590946021502)**

No.	Código de artículo	Marca	Descripción del artículo	Cantidad.	Sustituto	Nota
1	590998520059		Tornillo M4x12	4		
2	590998520060		tarjeta de circuito impreso	1		
3	590998520061		Caña del timón	1		
4	590998520062		Varilla de aluminio	1		
5	590198520068		Tuerca M5	3		
6	590198520078		Empaquetadora	2		
7	590998520064		Varilla de elevación	1		
8	590998520065		Mango M8x28	2		
9	590998520066		Tuerca M5	1		
10	590998520067		Soporte de cable de acero	1		
11	590998520068		Tornillo M6x16	7		
12	590998520069		Hebilla de manguera	2		
13	590998520013		Soga	1		
14	590998520073		Tornillo guía	1		
15	590198520080		Empaquetadora	1		
16	590998520075		Prensa Spring	1		
17	590998520074		Tabletas	1		
18	590998520076		Llave	1		
19	590998520077		Alfiler	1		
20	590998520078		Engranaje	1		
21	590998520079		Eje de aluminio	1		
22	590198520066		Tuerca M8	4		
23	590998520084		Placa de refuerzo	1		
24	590998520080		Tornillo M6x65	3		
25	590998520081		Soporte de aluminio	2		
26	590998520082		Tornillo M8x25	4		
27	590998520083		Engranaje	1		
28	590198520067		Tuerca M6	3		
29	590998520014		Tornillo M6x12	2		
30	590198520093		Tornillo M5x12	2		
31	590998520071		Levantamiento	1		

## 02 Varilla de aluminio (590946021502) Continuación

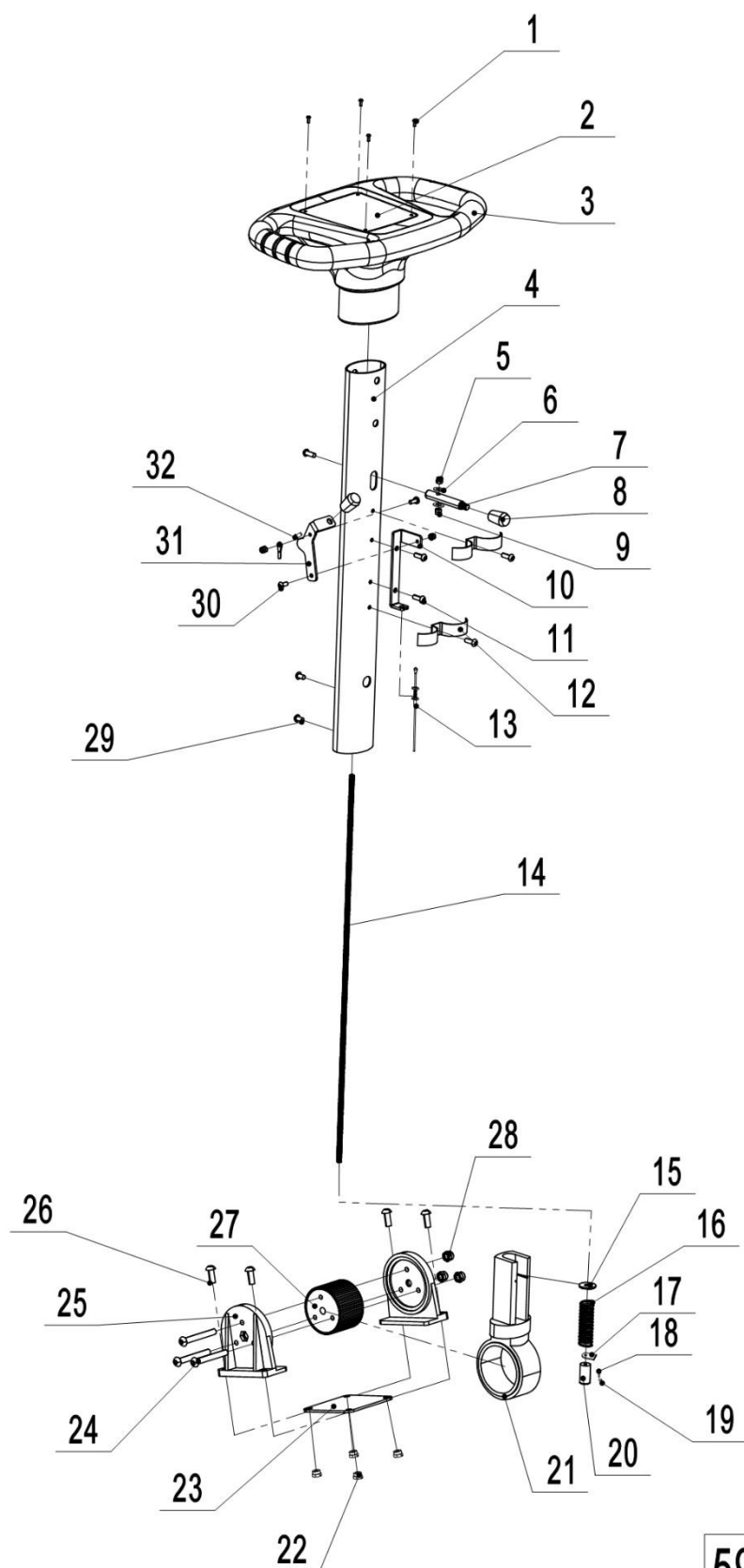

590946021502

**02 Varilla de aluminio (590946021502) Continuación**

<b>No.</b>	<b>Código de artículo</b>	<b>Marca</b>	<b>Descripción del artículo</b>	<b>Cantidad.</b>	<b>Sustituto</b>	<b>Nota</b>
32	590998520072		Tornillo M8x16	1		

## 03 Disco de cepillo (590946021503)

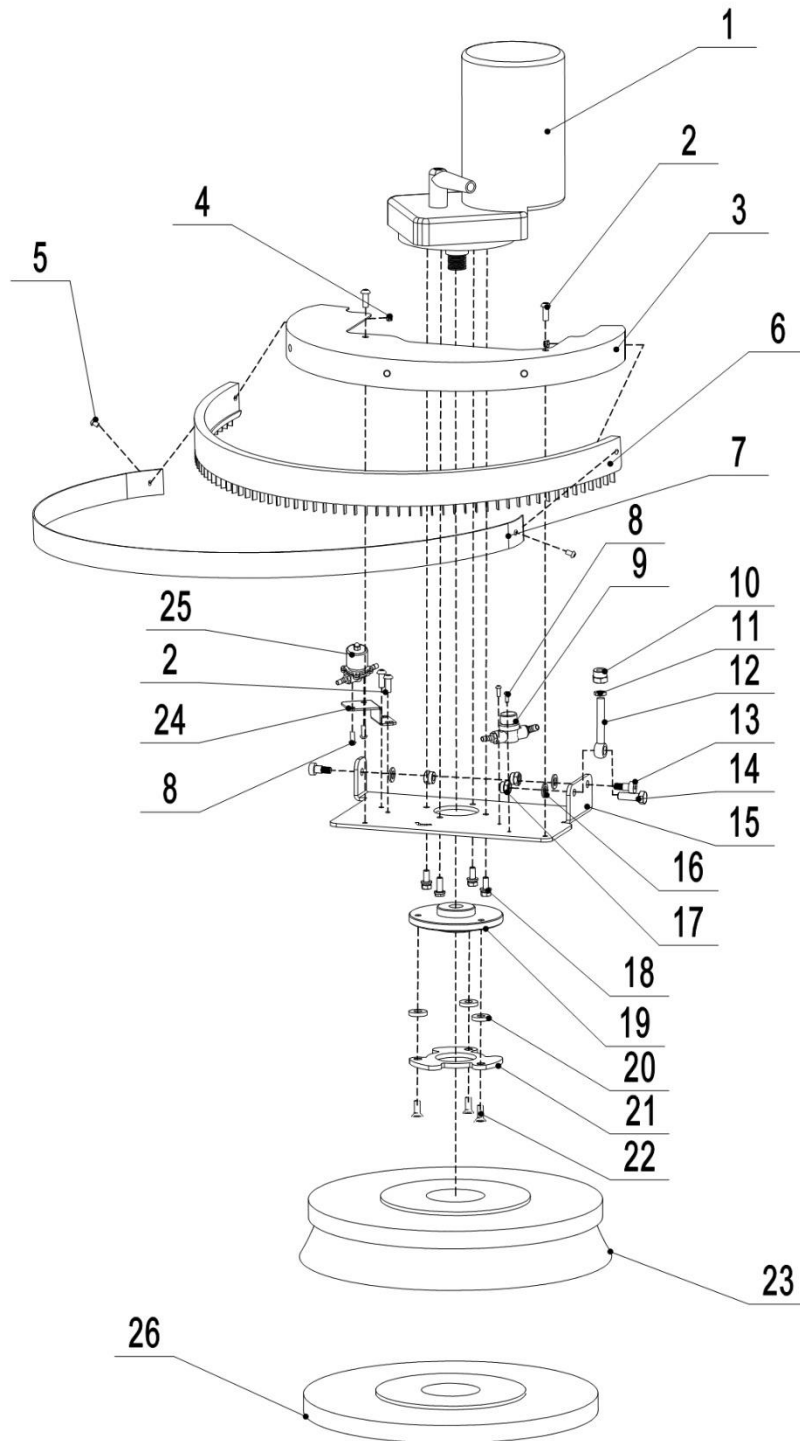

590946021503

**03 Disco de cepillo (590946021503)**

No.	Código de artículo	Marca	Descripción del artículo	Cantidad.	Sustituto	Nota
1	590998520021		Motor de escobillas	1		
2	590998520014		Tornillo M6x12	4		
3	590998520023		Cubierta del cepillo	1		
4	590198520068		Tuerca M5	2		
5	590198520093		Tornillo M5x12	2		
6	590998520024		Falda de barrera contra el agua	1		
7	590998520104		Planchado de faldas	1		
8	590198520092		Tornillo M4x10	4		
9	590998520056		Filtrar	1		
10	590198520066		Tuerca M8	2		
11	590198520122		Tuerca M8	1		
12	590998520025		Cojinete de articulación	1		
13	590998520027		Tornillo M8x10	2		
14	590198520100		Tornillo M8x25	1		
15	590998520026		Placa fija	1		
16	590198520079		Empaquetadora	2		
17	590198520067		Tuerca M6	2		
18	590198520142		Tornillo M6x16	4		
19	590998520028		Disco de brida	1		
20	590998520029		Junta de brida	3		
21	590998520030		Placa de brida	1		
22	590998520031		Tornillo M8x20	3		
23	590998520032		Cepillo (14 pulgadas)	1		
23	590998520033		Disco de agujas (14 pulgadas)	1		
24	590998520035		Chapa de metal	1		
25	590998520054		Válvula solenoide	1		
26	590998520119		Estropajo (14 pulgadas, rojo)	1		
26	590998520120		Estropajo (14 pulgadas, blanco)	1		
26	590998520121		Estropajo (14 pulgadas, negro)	1		

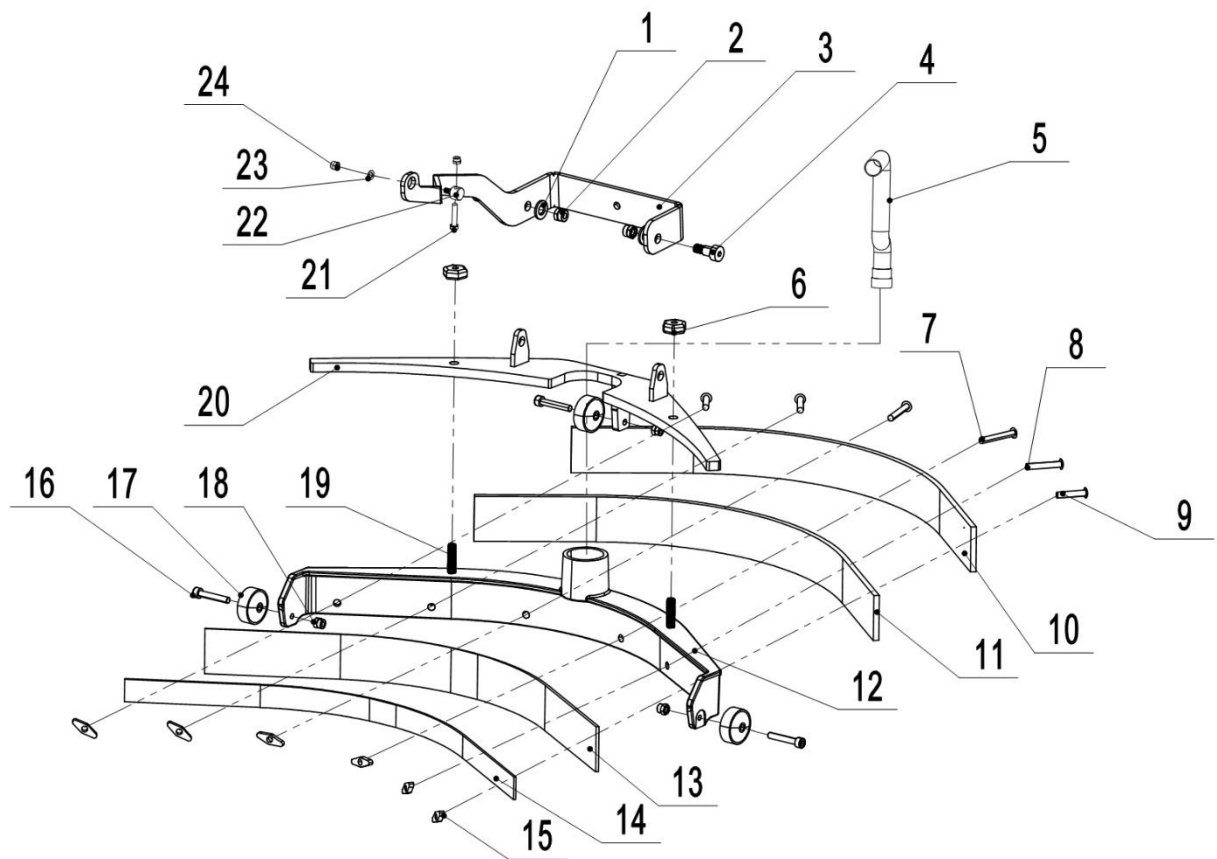
**04 Raspador de agua (590946021504)****590946021504**

**04 Raspador de agua (590946021504)**

No.	Código de artículo	Marca	Descripción del artículo	Cantidad.	Sustituto	Nota
1	590198520079		Empaquetadora	2		
2	590198520067		Tuerca M6	2		
3	590998520036		Bogies	1		
4	590998520027		Tornillo M8x10	2		
5	590998520038		Tubo de succión	1		1,48 m
6	590998520039		Tuerca M6x25	2		
7	590998520040		Tornillo M5x35	2		
8	590998520041		Tornillo M5x30	2		
9	590998520042		Tornillo M5x25	2		
10	590998520043		Tira de presión trasera	1		
11	590998520044		Cuchilla delantera (NR)	1		
12	590998520045		Escobilla de goma	1		
13	590998520050		Hoja trasera (NR)	1		
14	590998520049		Tira de prensado frontal	1		
15	590998520048		Tuerca M5x20	6		
16	590998520046		Tornillo M5x30	3		
17	590998520047		Rueda Ø32x13	3		
18	590198520068		Tuerca M5	3		
19	590998520053		Tornillo M6x30	2		
20	590998520052		Soporte para escobilla de goma	1		
21	590498520130		Tornillo M8x35	1		
22	590998520051		Eje cardán	1		
23	590398520102		Empaquetadora	1		
24	590198520066		Tuerca M8	2		

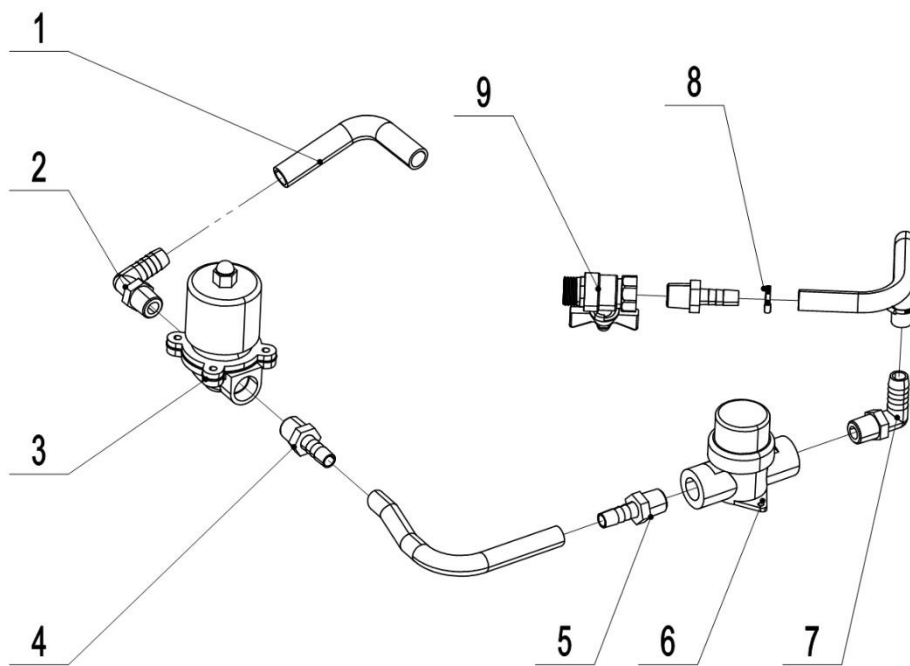

**05 Vía fluvial (590946021505)****590946021505**

**05 Vía fluvial (590946021505)**

<b>No.</b>	<b>Código de artículo</b>	<b>Marca</b>	<b>Descripción del artículo</b>	<b>Cantidad.</b>	<b>Sustituto</b>	<b>Nota</b>
1	590998520262		Tubería de agua	0.44		0,44 m
2	590198510012		Conectores	1		
3	590998520054		Válvula solenoide	1		
4	590198510013		Conectores	2		
5	590998520055		Conectores	1		
6	590998520056		Filtrar	1		
7	590998520057		Unión en ángulo recto	1		
8	590198520096		Aro	2		
9	590998520058		Válvula	1		

## 06 Tanque de recuperación (590946021506)

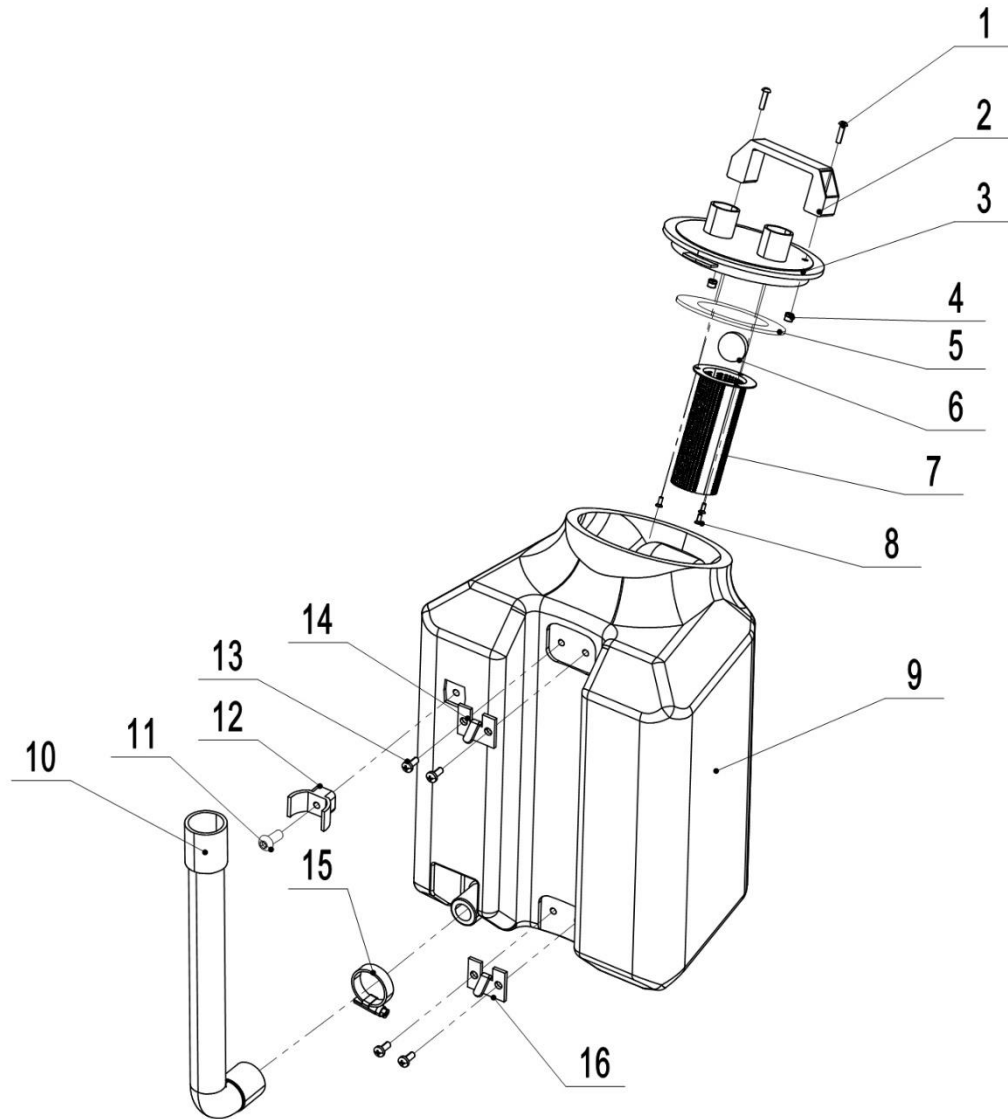

590946021506

**06 Componentes del tanque de aguas residuales (590946021506)**

<b>No.</b>	<b>Código de artículo</b>	<b>Marca</b>	<b>Descripción del artículo</b>	<b>Cantidad.</b>	<b>Sustituto</b>	<b>Nota</b>
1	590998520085		Tornillo M4x16	2		
2	590998520086		Levantamiento	1		
3	590998520087		Tapa del depósito de recuperación	1		
4	590498520079		Tuerca M4	2		
5	590998520088		Anillo de sellado	1		
6	590998520089		Bola flotante	1		
7	590998520090		Filtrar	1		
8	590998520091		Tornillo M3x10	3		
9	590998520092		Tanque de recuperación	1		
10	590998520096		Manguera de drenaje	1		Tubo elástico de 0,4 m
11	590798510023		Tornillo M5x20	1		
12	590998520094		Abrazaderas para manguera de drenaje	1		
13	590198520093		Tornillo M5x12	4		
14	590998520093		Ganchos de presión	1		
15	590998520095		Aro	1		
16	590998520118		Ganchos de presión	1		

## Capítulo 2: Sistemas eléctricos

### 01 Batería (590946037001)

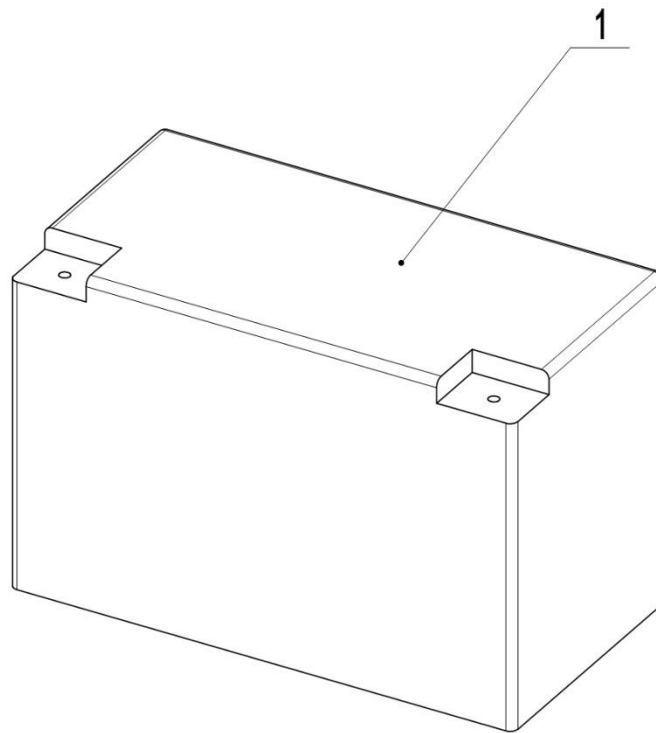

590946037001

**01 Batería (590946037001)**

<b>No.</b>	<b>Código de artículo</b>	<b>Marca</b>	<b>Descripción del artículo</b>	<b>Cantidad.</b>	<b>Sustituto</b>	<b>Nota</b>
1	590998520102		Batería de 12V 32AH	2		

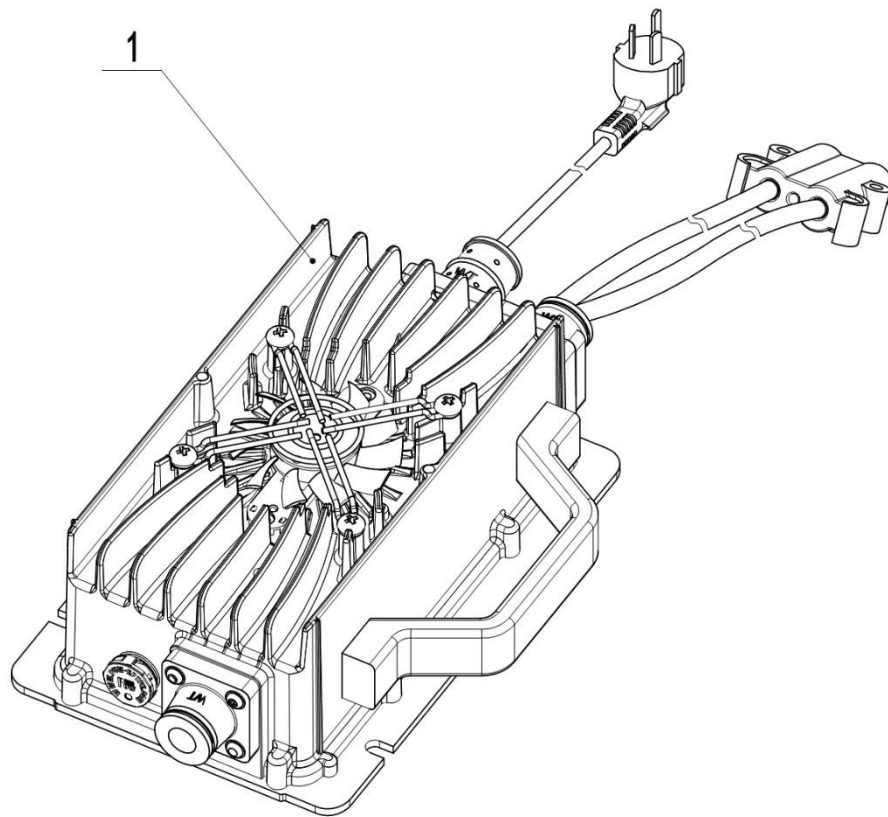
**Cargador 02 (590946036501)****590946036501**

**Cargador 02 (590946036501)**

<b>No.</b>	<b>Código de artículo</b>	<b>Marca</b>	<b>Descripción del artículo</b>	<b>Cantidad.</b>	<b>Sustituto</b>	<b>Nota</b>
1	590998520521		Cargador 24V5A (Asia)	1		
1	590998520522		Cargador 24V5A(ENG)	1		
1	590998520523		Cargador 24V5A (EE. UU.)	1		
1	590998520524		Cargador 24V5A(UE)	1		
1	590998520525		Cargador 24V5A(AUS)	1		
1	590998520526		Cargador 24V5A(ITA)	1		
1	590998520527		Cargador 24V5A(CH)	1		
1	590998520528		Cargador 24V5A(ISR)	1		
1	590998520529		Cargador 24V5A(BRA)	1		

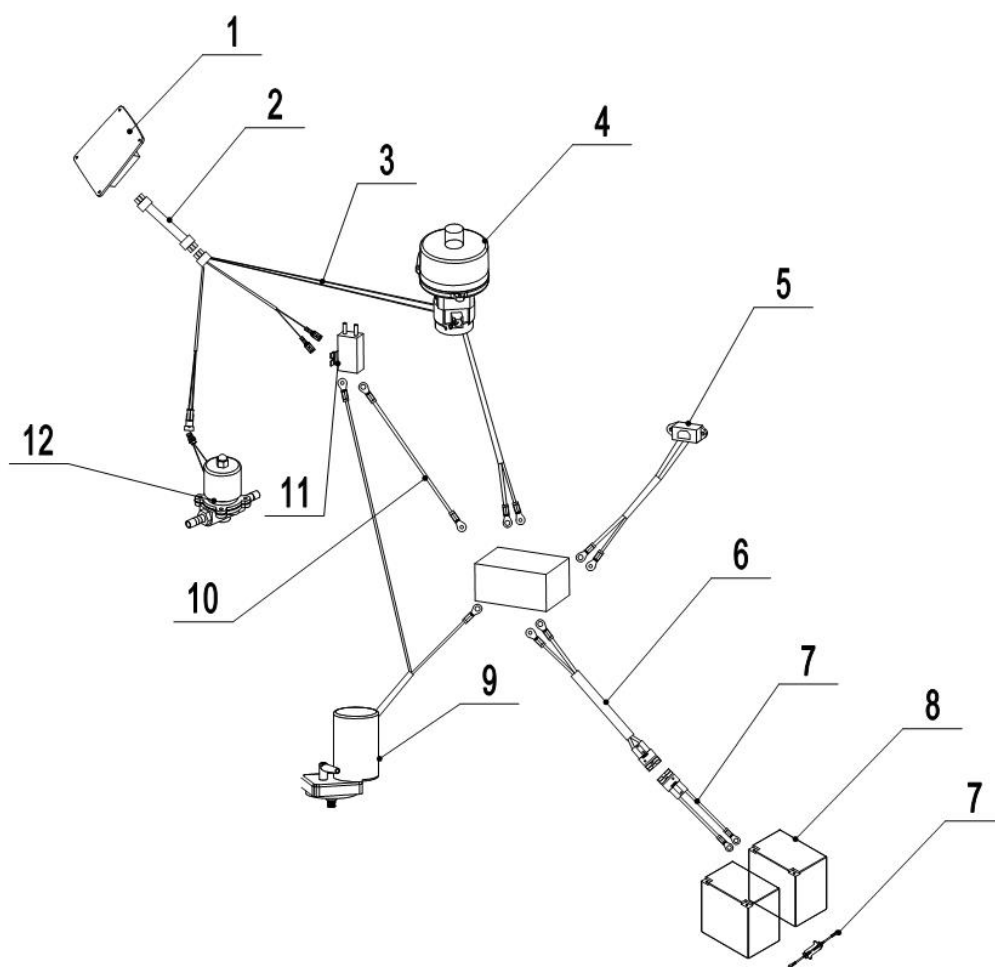

**03 Conjunto de arnés (590946033001)****590946033001**

**03 Conjunto de arnés (590946033001)**

No.	Código de artículo	Marca	Descripción del artículo	Cantidad.	Sustituto	Nota
1	590998520060		tarjeta de circuito impreso	1		
2	590998520097		Arnés de cables	1		
3	590998520098		Arnés de cables	1		
4	590198510011		Motor de succión sin escobillas	1		
5	590998520218		Arnés de cables	1		
6	590998520100		Arnés de cables	1		
7	590998520101		Arnés de cables	1		
8	590998520102		Batería de 12V 32AH	2		
9	590998520021		Motor de escobillas	1		
10	590998520103		Arnés de cables	1		
11	590198510010		Relé de CC	1		
12	590998520054		Válvula solenoide	1		

## Capítulo 3: Otro

### 01 Señales (590947020001)

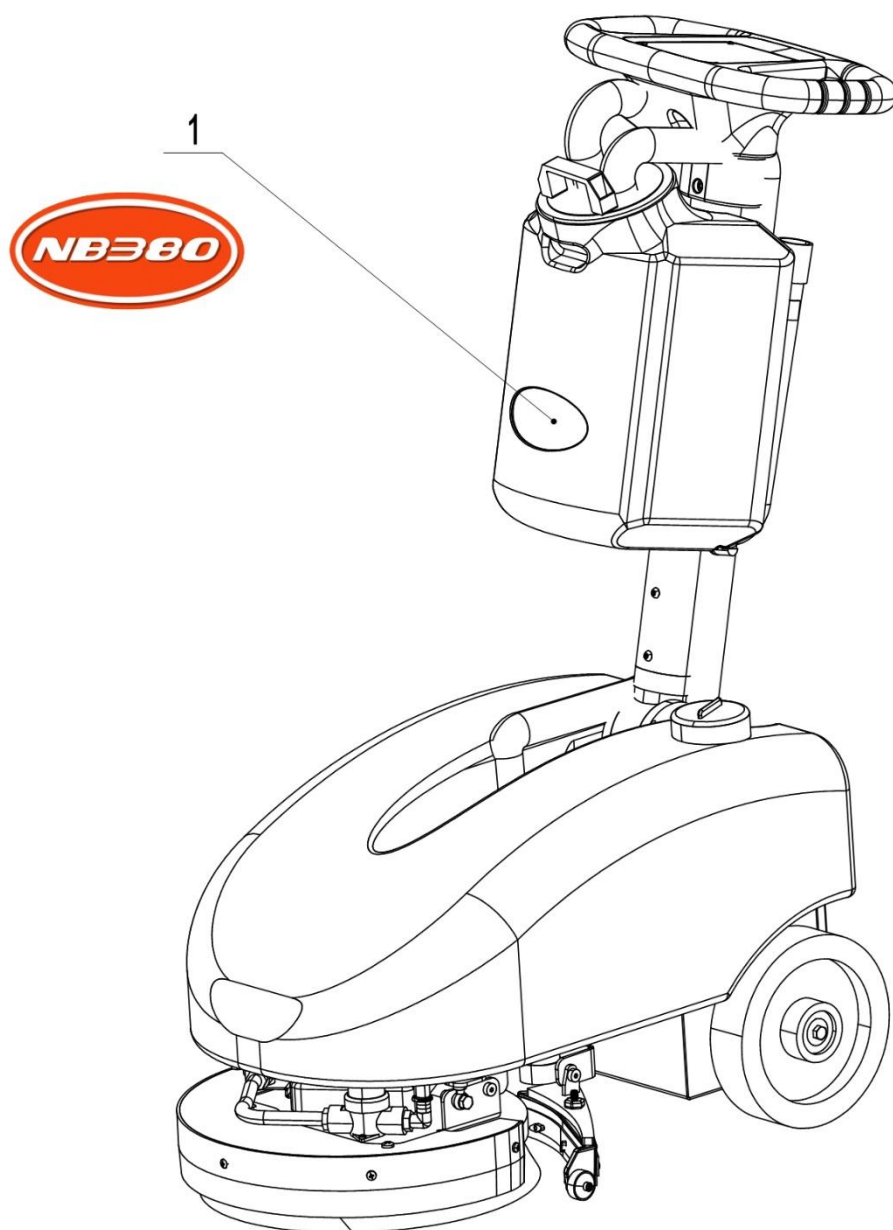

590947020001

**01 Señales (590947020001)**

<b>No.</b>	<b>Código de artículo</b>	<b>Marca</b>	<b>Descripción del artículo</b>	<b>Cantidad.</b>	<b>Sustituto</b>	<b>Nota</b>
1	590998520217		Etiqueta (NB380)	1		

## Apéndice

### 01 Esquemas eléctricos (590946045501)

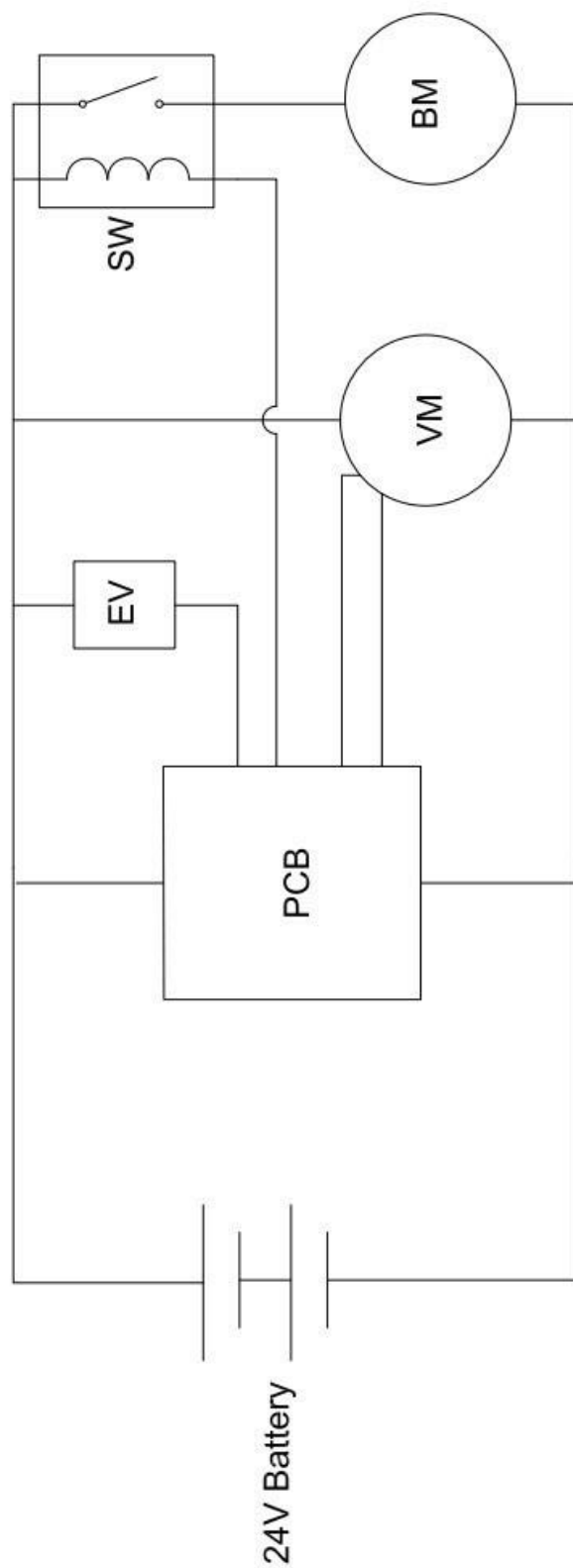

PCB: Control panel  
 EV: Electric valve  
 VM: Vacuum motor  
 BM: Brush motor  
 SW: Contactor

## 02 Lista de piezas de desgaste

No.	Código de artículo	Descripción del artículo	Cantidad.	Capítulo/ Sección/ Número
1	590998520002	Tubo de succión	1	Capítulo 1/01/03
2	590198510011	Motor de succión sin escobillas	1	Capítulo 1/01/04
3	590198520022	Rueda	2	Capítulo 1/01/15
4	590998520018	Amortiguador	2	Capítulo 1/01/26
5	590998520021	Motor de escobillas	1	Capítulo 1/03/01
6	590998520056	Filtrar	1	Capítulo 1/03/09
7	590998520054	Válvula solenoide	1	Capítulo 1/03/25
8	590998520038	Tubo de succión	1	Capítulo 1/04/05
9	590998520047	Rueda $\Phi 32 \times 13$	3	Capítulo 1/04/17
10	590198520062	Tubería de agua	0,7 m	Capítulo 1/05/01
11	590998520058	Válvula	1	Capítulo 1/05/09
12	590998520088	Anillo de sellado	1	Capítulo 1/06/05
13	590998520089	Bola flotante	1	Capítulo 1/06/06
14	590998520090	Filtrar	1	Capítulo 1/06/07

### 03 Lista de consumibles

No.	Código de artículo	Descripción del artículo	Cantidad.	Capítulo/ Sección/ Número
1	590998520032	Cepillo (14 pulgadas)	1	Capítulo 1/03/23
1*	590998520033	Disco de agujas (14 pulgadas)	1	Capítulo 1/03/23
	590998520114	Cepillo (suave)	1	Pareo
	590998520115	Cepillo (duro)	1	Pareo
2	590998520044	Cuchilla delantera (NR)	1	Capítulo 1/04/11
	590998520116	Cuchilla delantera (PU)	1	Capítulo 1/04/11
3	590998520050	Hoja trasera (NR)	1	Capítulo 1/04/13
	590998520117	Luz indicadora	1	Capítulo 1/04/13
4	590998520119	Estropajo (14 pulgadas, rojo)	1	Capítulo 1/03/26
	590998520120	Estropajo (14 pulgadas, blanco)	1	Capítulo 1/03/26
	590998520121	Estropajo (14 pulgadas, negro)	1	Capítulo 1/03/26