

NOBLELIFT



Escanea el código QR para obtener más información.

Fregadero de jinete

NR1060/860P

Manual de piezas

590746020101

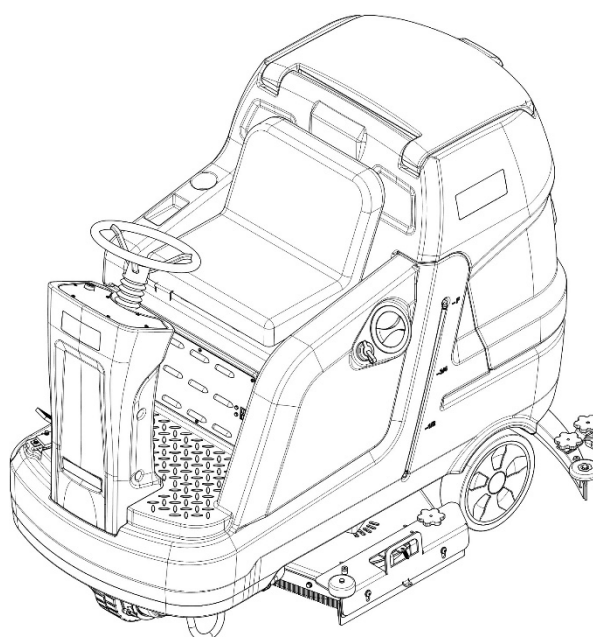

Versión V07

Número de identificación del depurador de:

Manual de piezas NR1060-PM07EN

Por favor, solicite las piezas a través de los distribuidores autorizados de nuestra empresa.

Para evitar entregas erróneas, todos los pedidos de repuestos deben especificar los siguientes datos:

- Modelo del camión, número de identificación y año de fabricación.
- Los pedidos de repuestos para mástil, unidad de transmisión hidráulica, eje de dirección, motor, etc., deberán indicar el número de fabricación de dichas piezas.

Los códigos de nuestros repuestos se muestran en la tabla del manual de piezas. Por favor, tenga en cuenta también la descripción del estado de suministro, la cantidad solicitada, etc. (compruebe el número que aparece en la columna "Marca" del manual de piezas).

Columna "Marca":

La ausencia de marca indica que las piezas tienen un ciclo de suministro corto.

Número 1: suministro en paquete. Esto indica que se trata de piezas pequeñas y piezas de sellado, que se suministran en unidades de paquete y en ciclos de suministro cortos.

Número 2: suministro con restricciones. Esto indica que estas piezas de repuesto no están en stock y se prepararán para la producción tras recibir el pedido de los clientes, cuyo ciclo de suministro es largo.

Número 3: Reducción del suministro. Esto indica que estas piezas serán reemplazadas por piezas nuevas debido a mejoras técnicas y que el stock actual no estará disponible cuando se agoten. Consulte la descripción del aviso de mejoras técnicas.

Número 4: suministro como conjunto. Indica que estas piezas son componentes de un conjunto, definidos por el proceso de fabricación, y que no pueden suministrarse individualmente. Número 5: consultar otras tablas.

Este manual de piezas es propiedad de nuestra empresa y solo puede compartirse bajo un acuerdo de confidencialidad. Nos reservamos el derecho de reclamar una indemnización por cualquier uso no autorizado. Se prohíbe la copia sin autorización. Las figuras del manual no se limitan al diseño original. Nos reservamos el derecho de mejorar los productos para el continuo progreso tecnológico.

Tabla de contenido

Capítulo 1: Sistema de transmisión	1
01 Unidad de accionamiento (590746013501).....	1
Capítulo 2: Bastidor del camión	3
01 Depósito de solución (590746021501).....	3
01 Depósito de solución (590746021501) Continuación.....	5
02 Tanque de recuperación (590746021502).....	7
03 Bastidor (590746017001).....	9
04 Sistema de cepillos (590746021503).....	11
04 Sistema de cepillos (590746021503) Continuación.....	13
05 Sistema de escobilla de goma (590746021504)	15
06 Borde de retención (590746021505)	17
07 Conjunto de solución (590746021506).....	19
08 Bastidor del limpiaparabrisas (590746017002)	21
09 Carrocería delantera (590746021507).....	23
Capítulo 3: Componentes eléctricos.....	25
01 Componentes de control electrónico (590746033001)	25
02 Batería de tracción (590746037001).....	27
Cargador 03 (590746036501)	29
04 Arnés de cables (batería de plomo-ácido) (590746033002).....	31
05 Arnés de cables (batería de litio) (590746033003).....	33
Capítulo 4: Otros	35
01 Etiquetas y calcomanías (590746047001).....	35
02 Etiquetas y calcomanías (590746047002).....	37
Apéndice.....	39
01 Diagrama del circuito eléctrico (batería de plomo-ácido) (590746045501)	39
02 Diagrama del circuito eléctrico (batería de litio) (590746045502)	40
03 Lista de piezas de fácil desgaste.....	41
04 Lista de piezas consumibles	42

Capítulo 1: Sistema de transmisión

01 Unidad de accionamiento (590746013501)

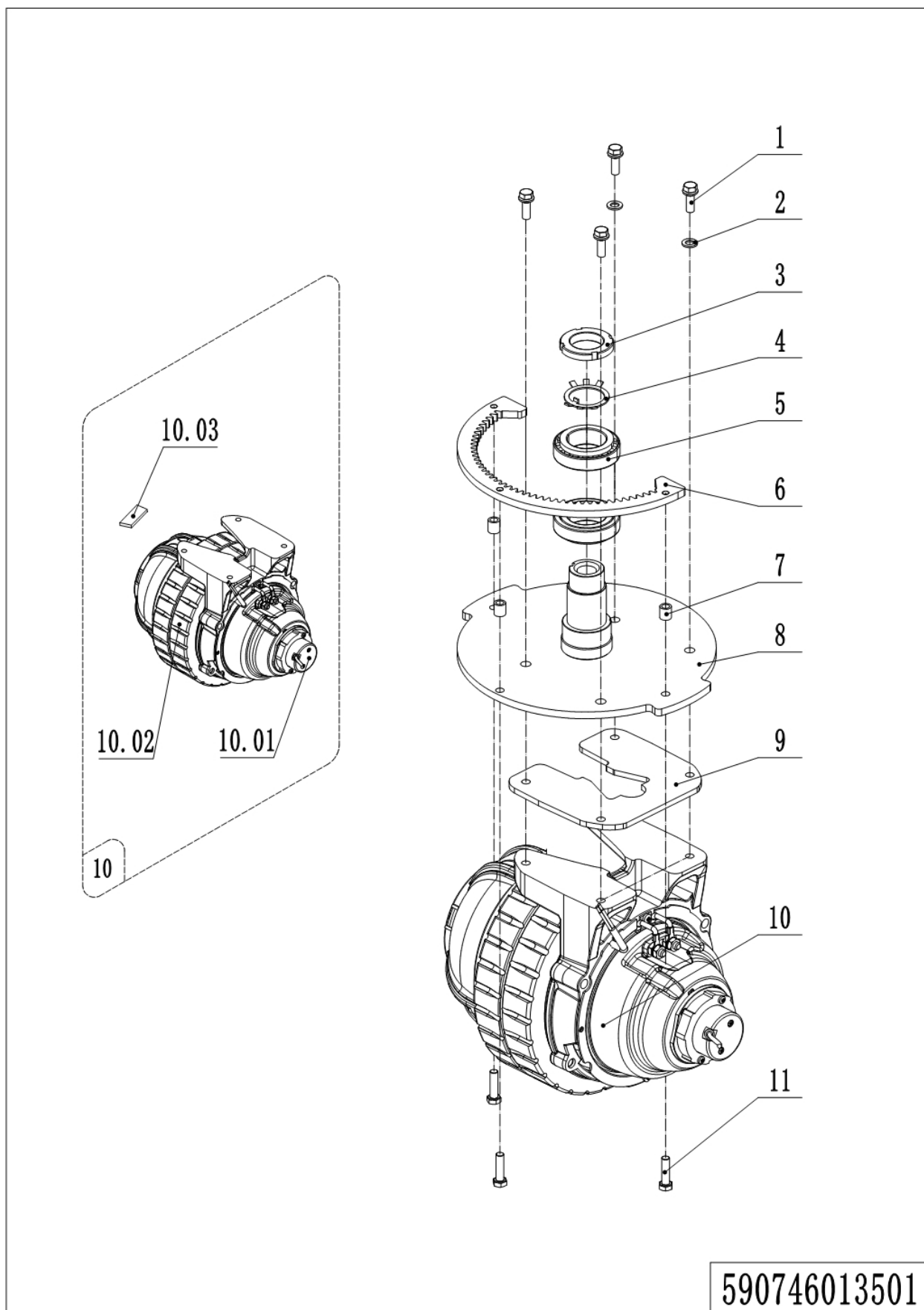

01 Unidad de accionamiento (590746013501)

No.	Código de artículo	Marca	Descripción del artículo	Cantidad.	Sustituto	Nota
1	590198520181		Tornillo M10x30	4		
2	590198520073		Arandela de resorte	4		
3	590398520065		Tuerca M36	1		
4	590398520054		Empaquetadora	1		
5	590398520075		Cojinete	2		
6	590798520029		Corona dentada	1		
7	590798520055		Casquillo espaciador	3		
8	590798520022		Placa de montaje	1		
9	591398520001		Plato elevador	1		
10	590798510000		Unidad de accionamiento	1		
10.01	590798520136		Freno	1		
10.02	590798520134		Polea del motor	1		
10.03	590798520137		Escobilla de carbón	1		
11	590198520145		Tornillo M8x30	3		

Capítulo 2: Estructura del camión

01 Tanque de solución (590746021501)

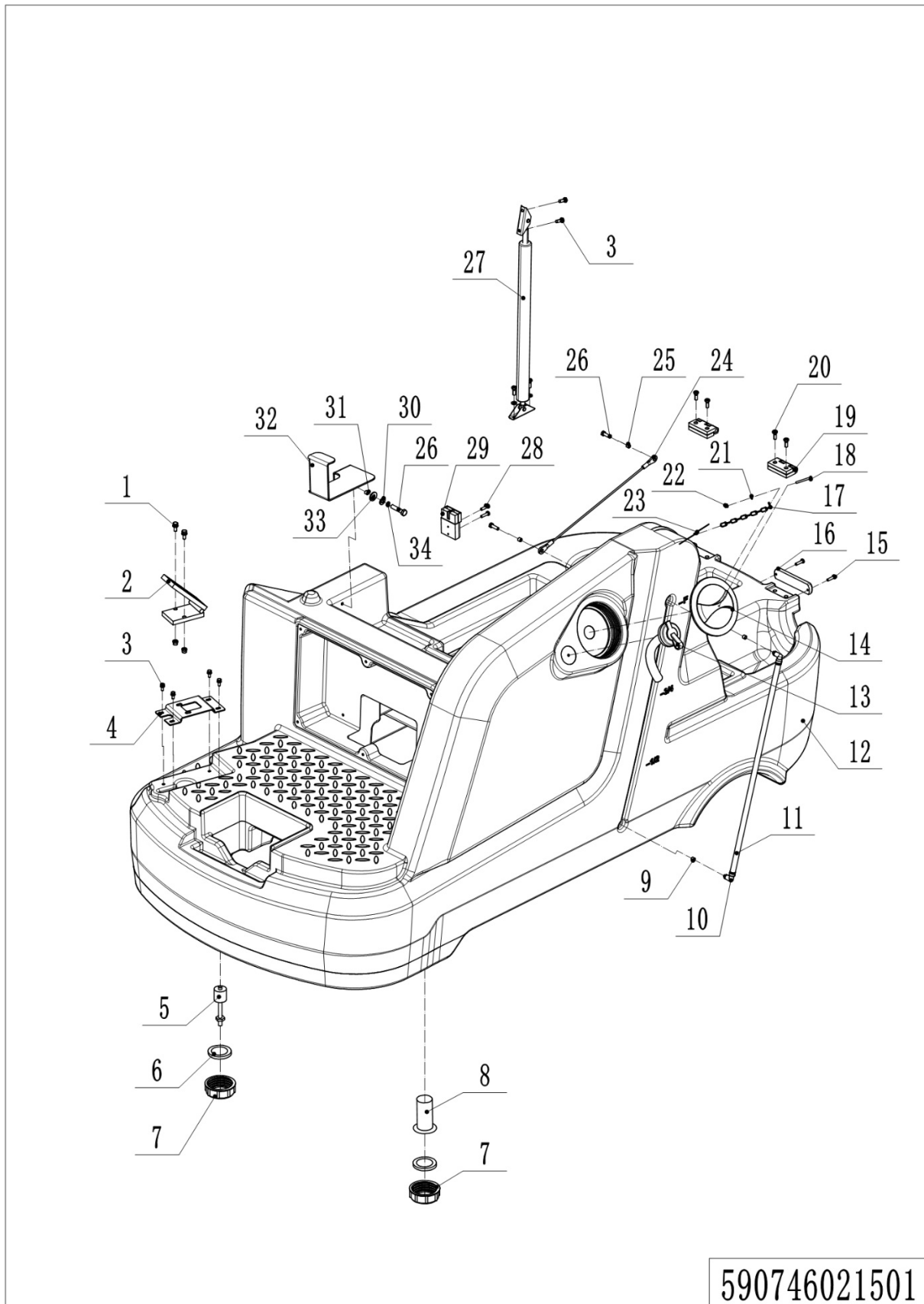

01 Tanque de solución (590746021501)

No.	Código de artículo	Marca	Descripción del artículo	Cantidad.	Sustituto	Nota
1	590198520104		Tornillo M8x16	2		
2	590798510004		Acelerador	1		
3	590198520142		Tornillo M6x16	8		
4	590798520026		Chapa metálica fija	1		
5	590798510009		Sensor del tanque de solución	1		
6	590798520126		Almohadilla de goma	2		
7	590798520008		Tapón de drenaje	2		
8	590798520004		Filtrar	1		
9	590198520136		Tapón de goma	2		
10	590198520128		Unión en ángulo recto	2		
11	590798520239		Manguera	1		0,54 m
12	590798520009		Tanque de solución	1		
13	590498520053		Tubería de agua	1		
14	590798520007		Tapón de llenado de agua	1		
15	590198520092		Tornillo M4x10	2		
16	590398510010		Luz de advertencia	1		
17	590398520095		Cadena	1		
18	590198520101		Tornillo M3x25	1		
19	590798520052		Bisagra	2		
20	590198520104		Tornillo M8x16	8		
21	590198520190		Empaquetadora	1		
22	590198520102		Tuerca M3	1		
23	590798520124		Resorte torsional	1		
24	590798520057		Soga	1		
25	590398520074		Casquillo espaciador	2		
26	590198520083		Tornillo M6x16	2		
27	590798520051		Resorte de gas	1		
28	590498520082		Tornillo M5x30	2		
29	590798510020		Arnés de cables	1		
30	590198520079		Empaquetadora	1		

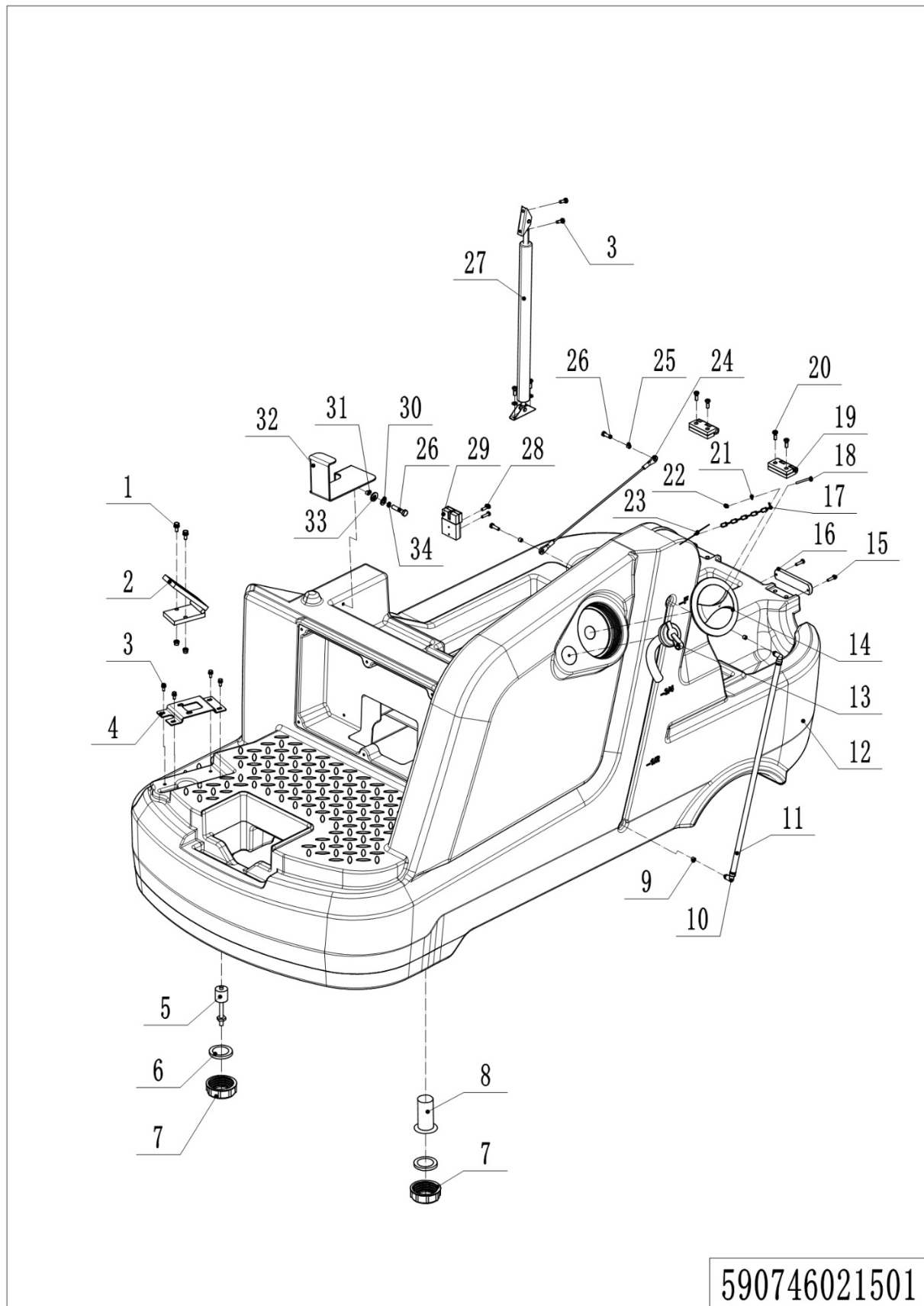
01 Tanque de solución (590746021501) Continuación

01 Tanque de solución (590746021501) Continuación

No.	Código de artículo	Marca	Descripción del artículo	Cantidad.	Sustituto	Nota
31	590198520038		Casquillo espaciador	1		
32	590798520030		Soporte	1		
33	590198520081		Empaquetadora	1		
34	590198520075		Arandela de resorte	1		

Tanque de recuperación de oxígeno (590746021502)

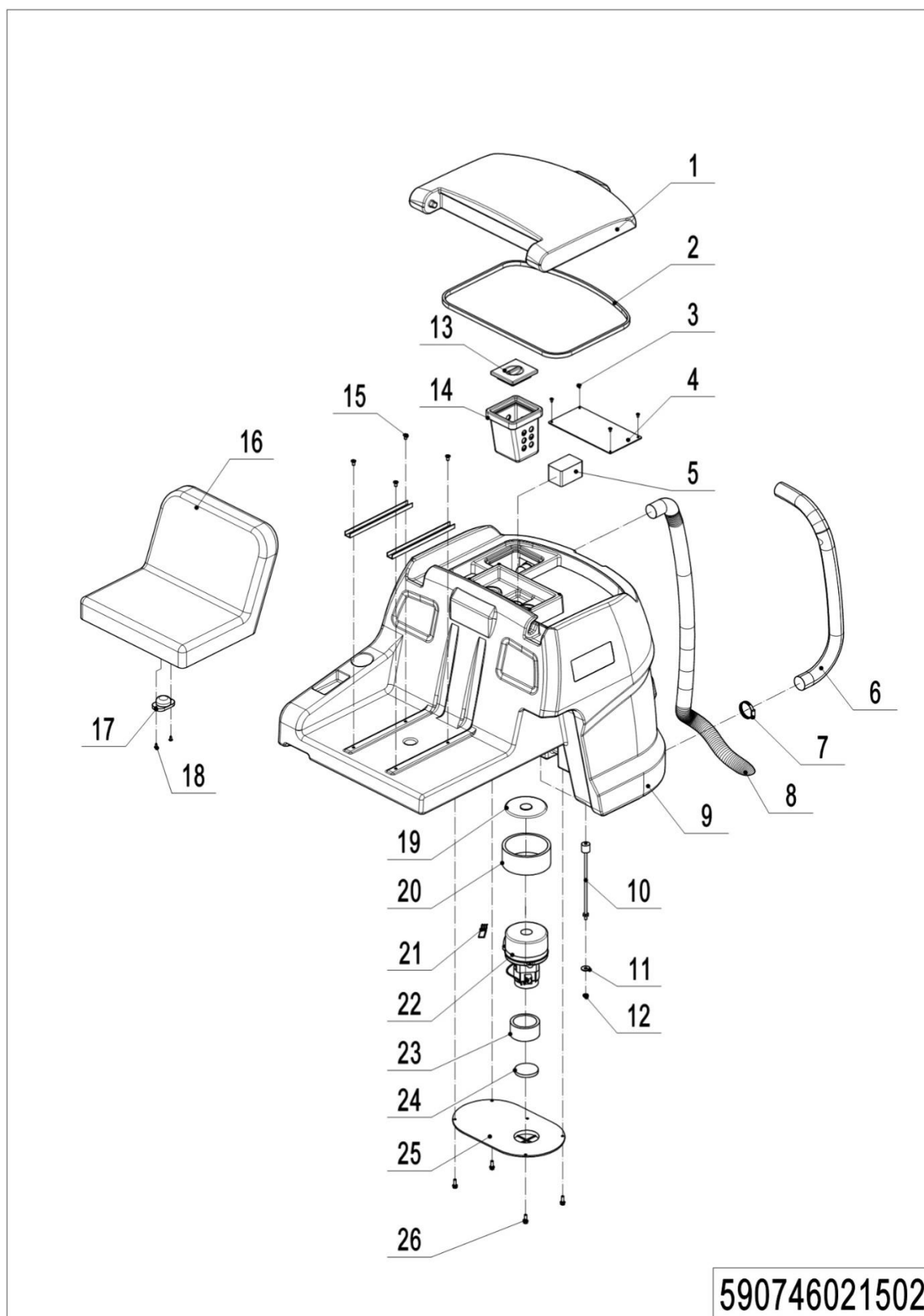

Tanque de recuperación de oxígeno (590746021502)

No.	Código de artículo	Marca	Descripción del artículo	Cantidad.	Sustituto	Nota
1	590798520012		Tapa del depósito de recuperación	1		
2	590798520261		tira de sellado	2		2 metros
3	590398520090		Tornillo M3.5x13	6		
4	590798520033		Placa de barrera de agua	1		
5	590798520037		Espuma filtrante	1		
6	590798520041		Manguera de drenaje	1		
7	590798520053		Aro	1		
8	590798520042		Tubo de succión	1		
9	590798520010		Tanque de recuperación	1		
10	590798510008		Sensor del tanque de recuperación	1		
11	590198520080		Empaquetadora	2		
12	590798520059		Tuerca M10	1		
13	590798520006		Tapa del contenedor de basura	1		
14	590798520005		Caja de basura	1		
15	590198520104		Tornillo M8x16	4		
16	590798520038		Asiento	1		
17	590798510012		Interruptor del asiento	1		
18	590798520085		Tornillo M4x12	2		
19	590198520057		Anillo de sellado	1		
20	590198520056		Espuma insonorizante	1		
21	590798520138		Escobilla de carbón	1		
22	590798510003		Motor de vacío	1		
23	590198520197		Almohadilla de sellado	1		
24	590198520058		Espuma filtrante	1		
25	590798520028		Placa fija	1		
26	590198520142		Tornillo M6x16	6		

03 Marco (590746017001)

No.	Código de artículo	Marca	Descripción del artículo	Cantidad.	Sustituto	Nota
1	590798520039		Volante	1		
2	590798520058		Tuerca M16	1		
3	590798520040		Cubierta protectora	1		
4	590798520036		Mecanismo de dirección	1		
5	590398520049		Tornillo M8x25	4		
6	590198520081		Empaquetadora	4		
7	590798520031		Soporte antivuelco	1		
8	590198520069		Tornillo M8x20	4		
9	590198520086		Tornillo M10x20	10		
10	590798520016		Marco	1		
11	590198520126		Tornillo M10x25	2		
12	590198520073		Arandela de resorte	12		
13	590198520080		Empaquetadora	12		
14	590798520014		Rueda trasera	2		
15	590398520086		Arandela de resorte	1		
16	590398520058		Tornillo M16x25	1		
17	590798520125		Bastidor trasero	1		
18	590198520067		Tuerca M6	4		
19	590398520048		Tornillo M6x20	4		

04 Sistema de cepillos (590746021503)

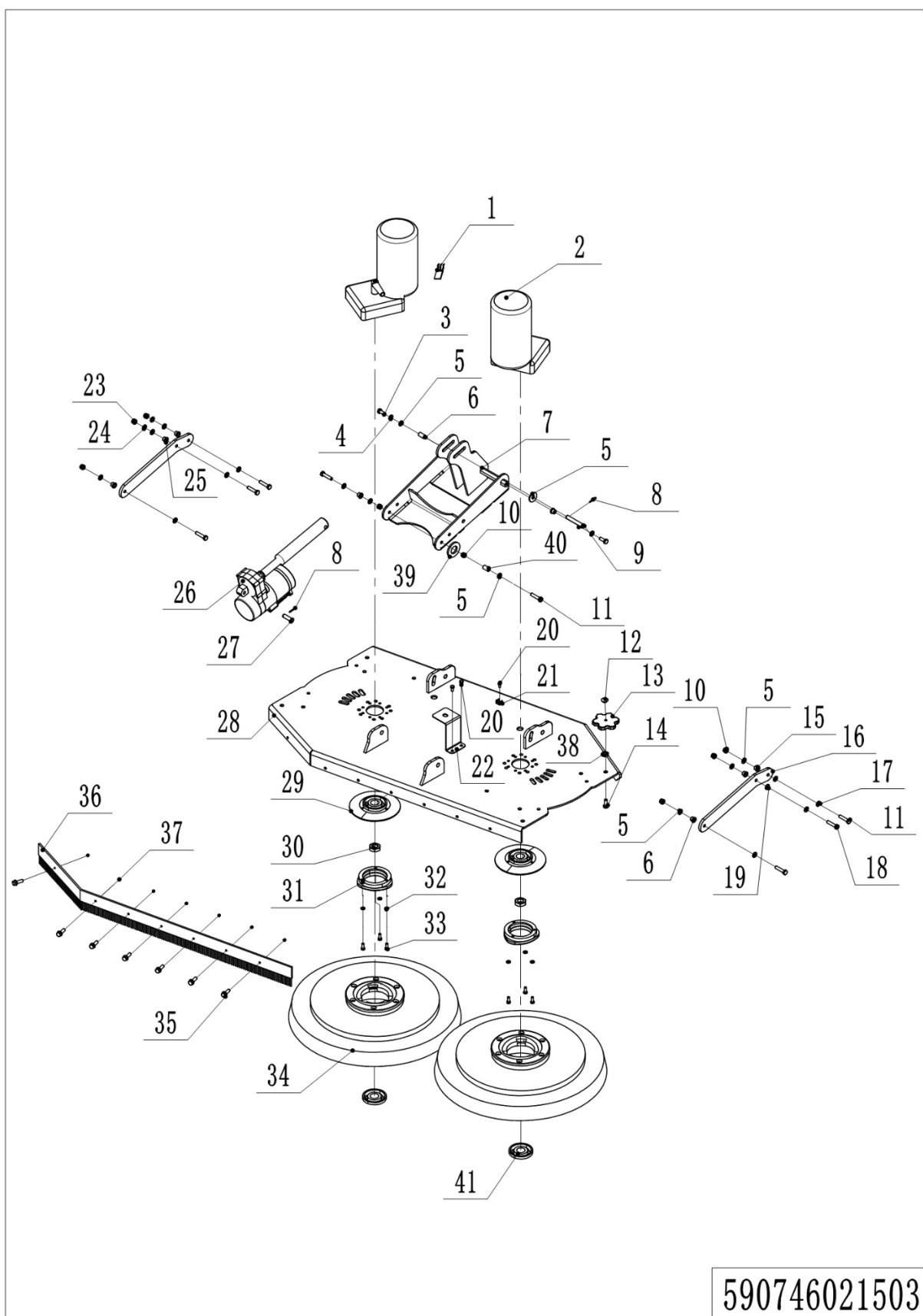

04 Sistema de cepillos (590746021503)

No.	Código de artículo	Marca	Descripción del artículo	Cantidad.	Sustituto	Nota
1	590798520135		Escobilla de carbón	2		
2	590798510005		Motor de escobillas	2		
3	590198520181		Tornillo M10x30	2		
4	590198520073		Arandela de resorte	2		
5	590198520080		Empaquetadora	3		
6	590798520118		Buje de acero	2		
7	590798520025		Soporte de elevación de cepillo	1		
8	590198520180		Alfiler	2		
9	590798520045		Eje de pasador	1		
10	590198520065		Tuerca M10	6		
11	590798520120		Tornillo M10	6		
12	590798520123		Tapa	2		
13	590198520132		Perilla	2		
14	590198520150		Tornillo M8x35	2		
15	590198520017		Arbusto de nailon	6		
16	590798520024		Enlace	2		
17	590398520085		Empaquetadora	4		
18	590198520145		Tornillo M8x30	2		
19	590198520028		Arandela de nailon	6		
20	590198520091		Tornillo M5x12	4		
21	590198520095		Base de cinta	2		
22	590498520031		Placa fija	1		
23	590198520066		Tuerca M8	2		
24	590198520109		Empaquetadora	2		
25	590798520121		Buje de acero	2		
26	591398520021		Motor de empuje	1		
27	590798520046		Eje de pasador	1		
28	590798520015		Cubierta del disco de cepillo	1		Para NR1060
28	590798520078		Tapa del cepillo	1		Para NR860P
29	590198520045		Placa de localización	2		

04 Sistema de cepillos (590746021503) Continuación

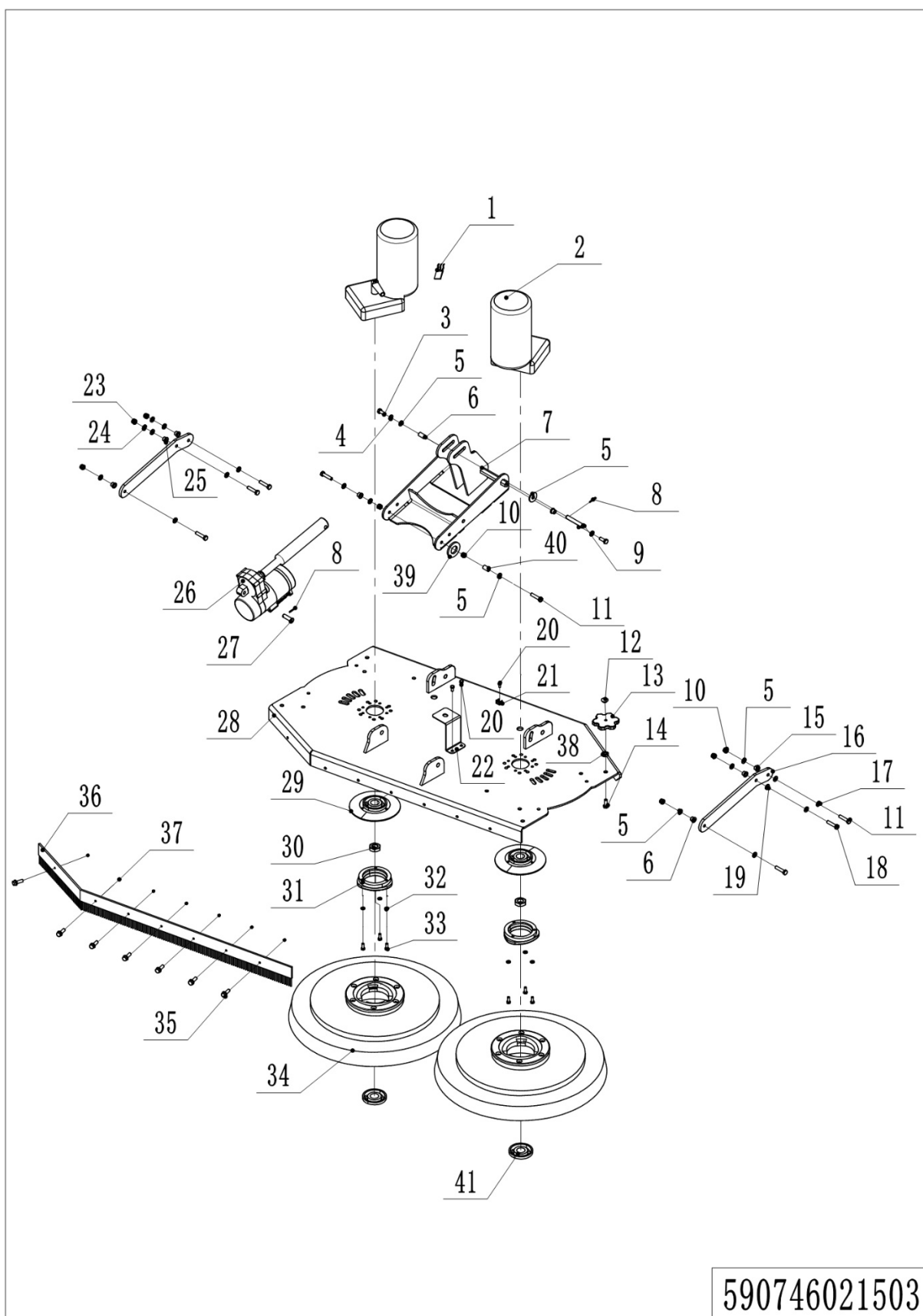

04 Sistema de cepillos (590746021503) Continuación

No.	Código de artículo	Marca	Descripción del artículo	Cantidad.	Sustituto	Nota
30	590398520064		Tuerca M20	2		
31	590198520010		Hebilla de cepillo	2		
32	590198520075		Arandela de resorte	6		
33	590198520087		Tornillo M6x20	6		
33	590398520092		Cepillo de 19 pulgadas	2		Para NR1060
33	590398520093		Disco de agujas de 19 pulgadas	2		Para NR1060
33	590798520110		Cepillo de 19" (Suave)	2		NR1060 OPCIONAL
34	590798520111		Cepillo de 19" (duro)	2		NR1060 OPCIONAL
34	590798520074		Cepillo de 16 pulgadas	2		Para NR860
34	590798520075		Disco de agujas de 16"	2		Para NR860P
34	590798520112		Cepillo de 16" (Suave)	2		NR860P OPCIONAL
34	590798520113		Cepillo de 16" (duro)	2		NR860P OPCIONAL
35	590198520142		Tornillo M6x16	15		
36	590798520002		Tira de cepillo	1		Para NR1060
36	590798520077		Tira de cepillo	1		Para NR860P
37	590198520067		Tuerca M6	7		
38	590198520122		Tuerca M8	2		
39	590798520128		Buje de acero	2		
40	590398520053		Empaquetadora	2		
41	590198520206		Hebilla de cepillo	2		
41	590198520207		Anillo de sellado	2		

05 Sistema de escobilla de goma (590746021504)

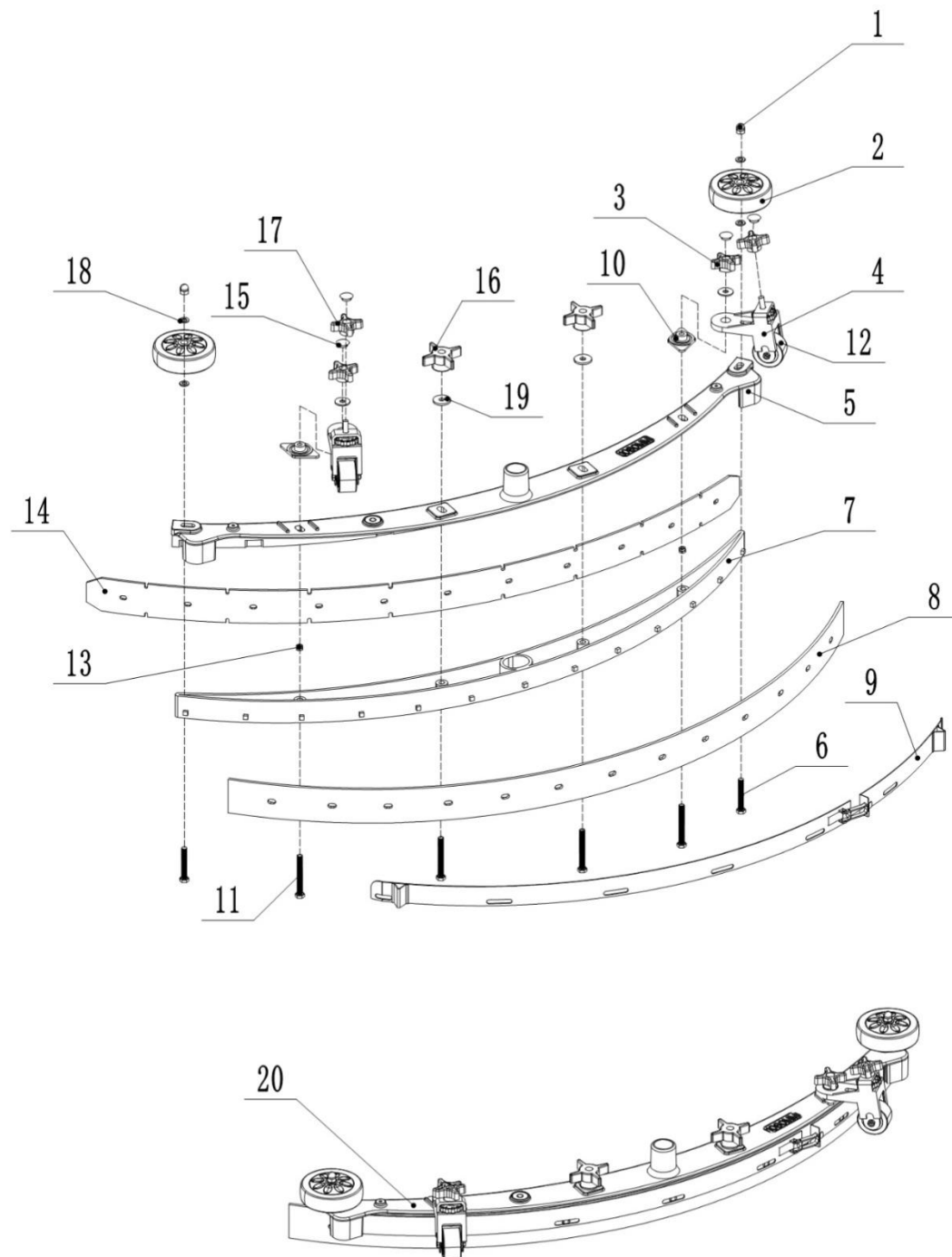

590746021504

05 Sistema de escobilla(590746021504)

No.	Código de artículo	Marca	Descripción del artículo	Cantidad.	Sustituto	Nota
1	590398520062		Tuerca M8	2		
2	590798520060		Rueda de parachoques	2		
3	590798520061		Perilla	2		
4	590798520264		Soporte de rueda trasera	2		
5	590798520063		Enjugador de goma	1		
6	590798520064		Tornillo M8x45	2		
7	590798520065		Placa base	1		
8	590798520066		Hoja trasera	1		
8	590798520114		Hoja trasera (NR)	1		OPCIONAL
8	590798520115		Hoja trasera (PU)	1		OPCIONAL
9	590798520068		Listón	1		
10	590798520170		Casquillo espaciador	2		
11	590798520069		Tornillo M8x70	4		
12	590798520265		Rueda	2		
13	590198520122		Tuerca M8	6		
14	590798520067		Hoja frontal	1		
14	590798520116		Cuchilla delantera (NR)	1		OPCIONAL
14	590798520117		Cuchilla delantera (PU)	1		OPCIONAL
15	590798520123		Tapa	4		
16	590798520072		Perilla	2		
17	590798520073		Perilla	2		
18	590198520117		Arandela	4		
19	590398520002		Empaquetadora	4		
20	590798510024		Kits de escobillas	1		Sin cuchilla

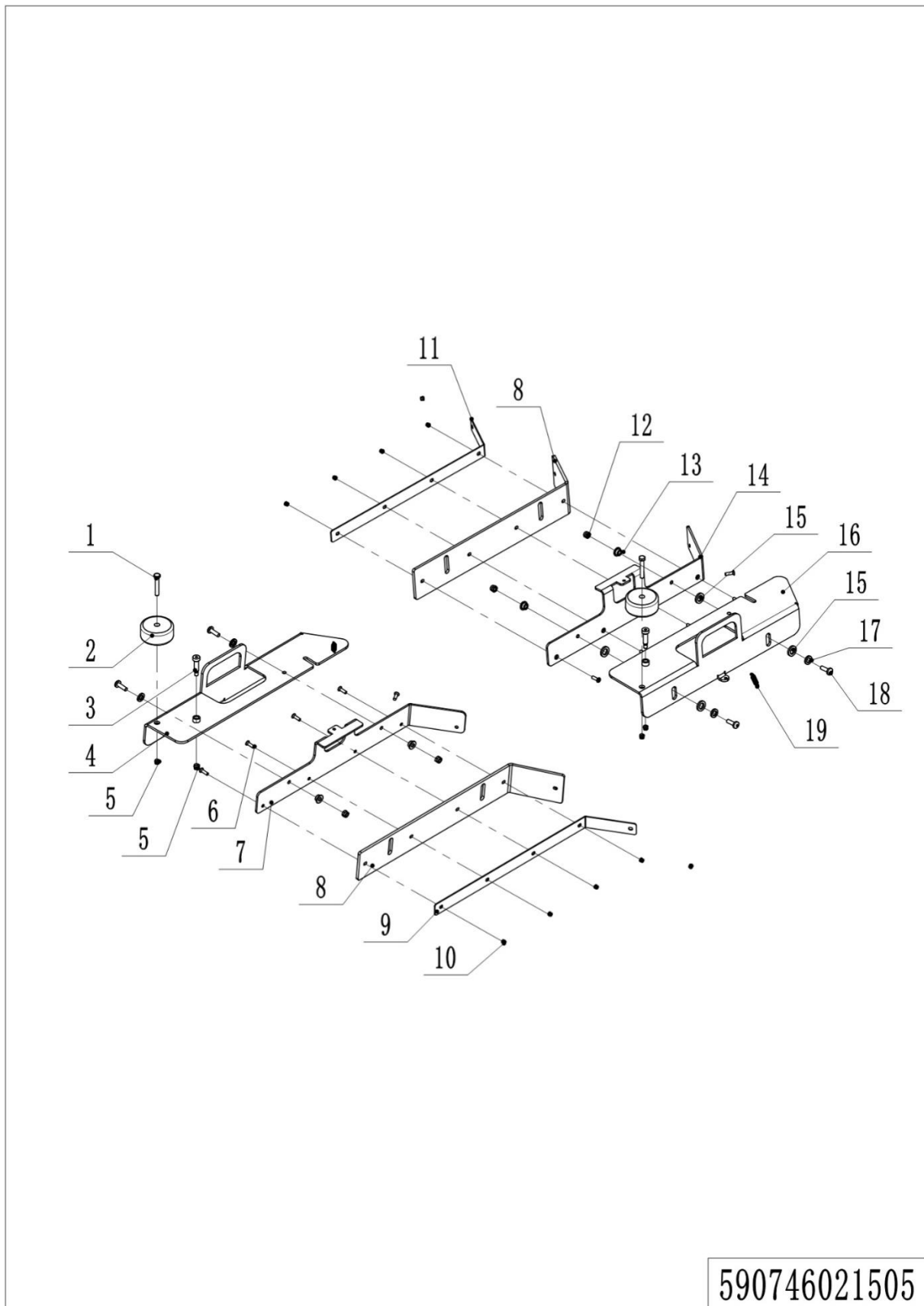
06 Borde de retención (590746021505)

06 Borde de retención(590746021505)

No.	Código de artículo	Marca	Descripción del artículo	Cantidad.	Sustituto	Nota
1	590798520054		Tornillo M10x55	2		
2	590798520013		Rueda de parachoques	2		
3	590798520044		Tornillo M12x25	2		
4	590798520018		Ala (derecha)	1		Para NR1060
4	590798520080		Ala (derecha)	1		Para NR860P
5	590198520065		Tuerca M10	2		
6	590198520143		Tornillo M6x20	6		
7	590798520020		Placa fija	1		Para NR1060
7	590798520082		Placa fija	1		Para NR860P
8	590798520001		Tira de goma	2		Para NR1060
8	590798520076		Tira de goma	2		Para NR860P
9	590798520129		Listón derecho	2		Para NR1060
9	590798520130		Listón derecho	2		Para NR860P
10	590198520067		Tuerca M6	10		
11	590798520021		Listón izquierdo	2		Para NR1060
11	590798520083		Listón izquierdo	2		Para NR860P
12	590198520066		Tuerca M8	4		
13	590798520121		Buje de acero	4		
14	590798520019		Placa fija	1		Para NR1060
14	590798520081		Placa fija	1		Para NR860P
15	590198520028		Arandela de nailon	8		
16	590798520017		Ala (izquierda)	1		Para NR1060
16	590798520079		Ala (izquierda)	1		Para NR860P
17	590198520109		Empaquetadora	4		
18	590198520100		Tornillo M8x25	4		
19	590798520043		Resorte de tensión	2		

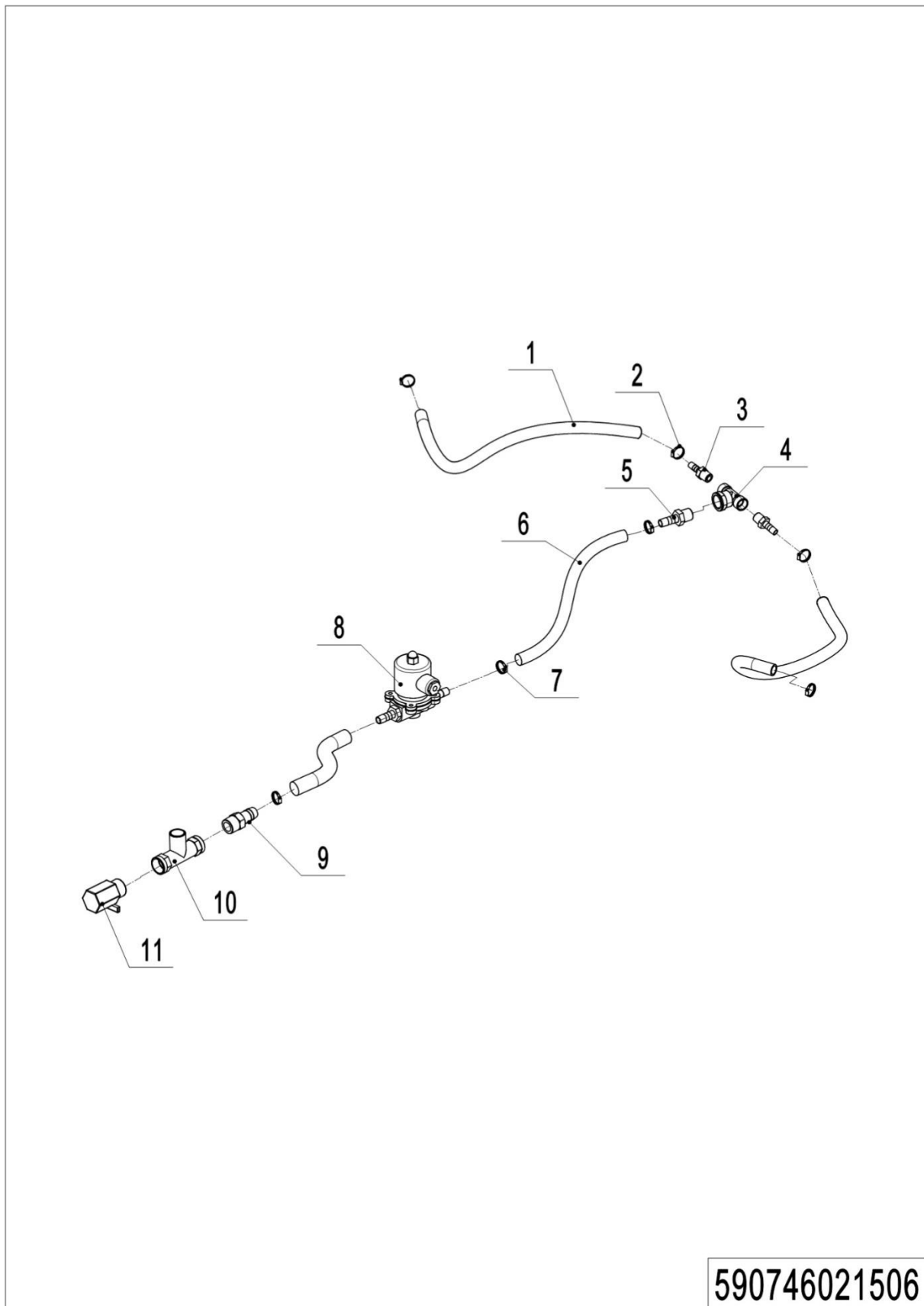
07 Conjunto de solución (590746021506)

07 Ensamblaje de solución(590746021506)

No.	Código de artículo	Marca	Descripción del artículo	Cantidad.	Sustituto	Nota
1	590798520262		Tubería de agua	1		0,84 m
2	590198520096		Aro	4		
3	590498520200		Conectores	2		
4	590498520135		Conector en T	1		
5	590498520018		Conectores	1		
6	590798520215		Tubería de agua	1		0,81 m, NR860P
6	590798520216		Tubería de agua	1		0,69 m, NR1060
7	590498520076		Aro	4		
8	590498510007		Válvula solenoide	1		
9	590498520144		Conectores	1		
10	590798520122		Conector en T	1		
11	590498520080		Válvula	1		

08 Marco del limpiaparabrisas (590746017002)

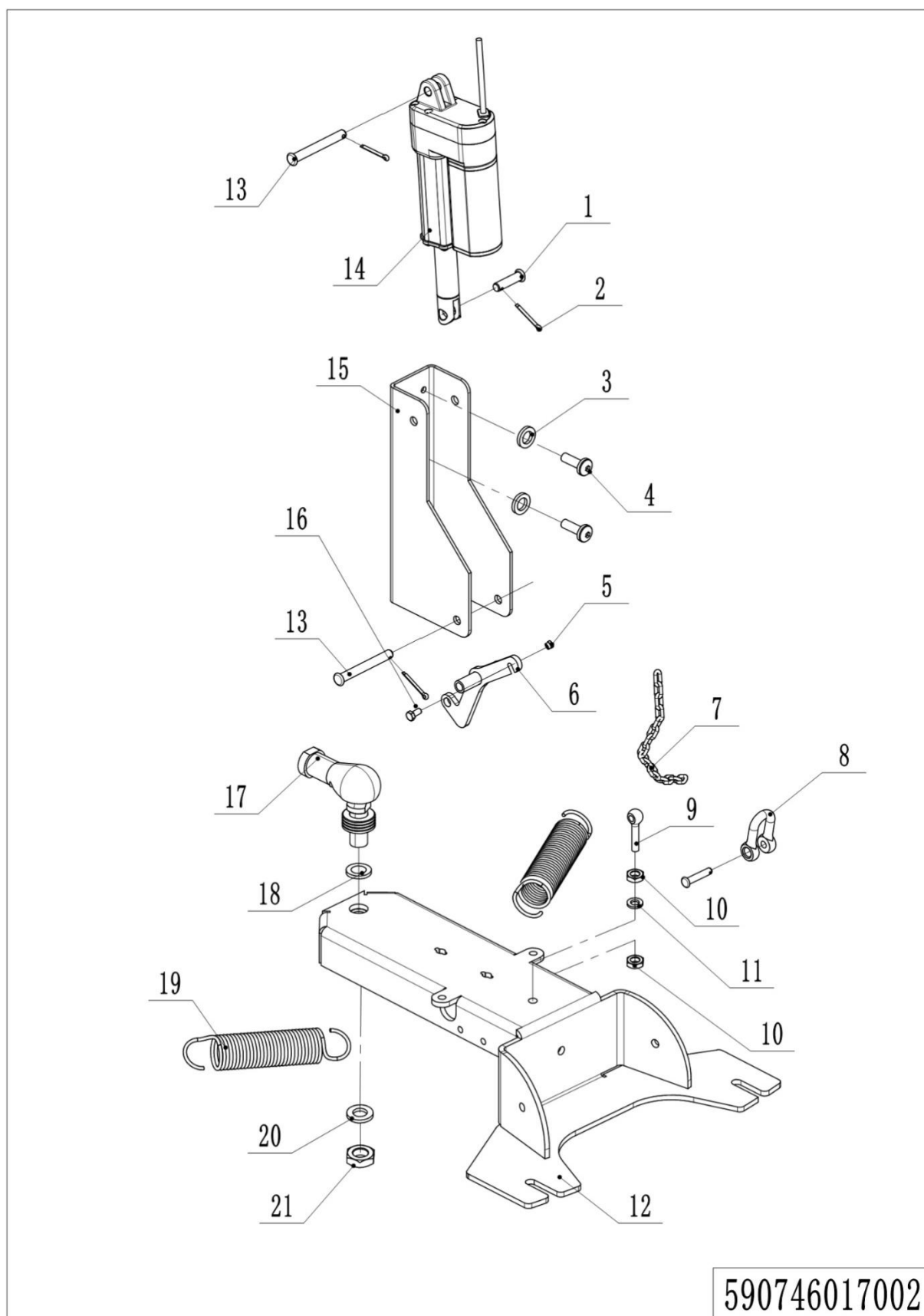

08 Marco del limpiaparabrisas(590746017002)

No.	Código de artículo	Marca	Descripción del artículo	Cantidad.	Sustituto	Nota
1	590798520056		Eje de pasador	1		
2	590198520180		Alfiler	4		
3	590398520051		Empaquetadora	2		
4	590398520048		Tornillo M6x20	2		
5	590198520067		Tuerca M6	1		
6	590798520034		Varillaje de varilla de empuje	1		
7	590498520128		Cadena	1		0,3 m
8	590498520121		Encadenar	1		
9	590398520089		Tornillo M8x45	1		
10	590198520122		Tuerca M8	2		
11	590198520074		Arandela de resorte	1		
12	590798520023		Soporte fijo	1		
13	590498520068		Eje de pasador	2		
14	590798510002		Motor de empuje	1		
15	590798520027		Chapa metálica fija	1		
16	590198520084		Tornillo M6x20	1		
17	590398520066		Junta universal	1		
18	590398520053		Empaquetadora	6		
19	590798520047		Resorte de tensión	2		
20	590398520086		Arandela de resorte	2		
21	590398520063		Tuerca M16	1		

09 Carrocería delantera (590746021507)

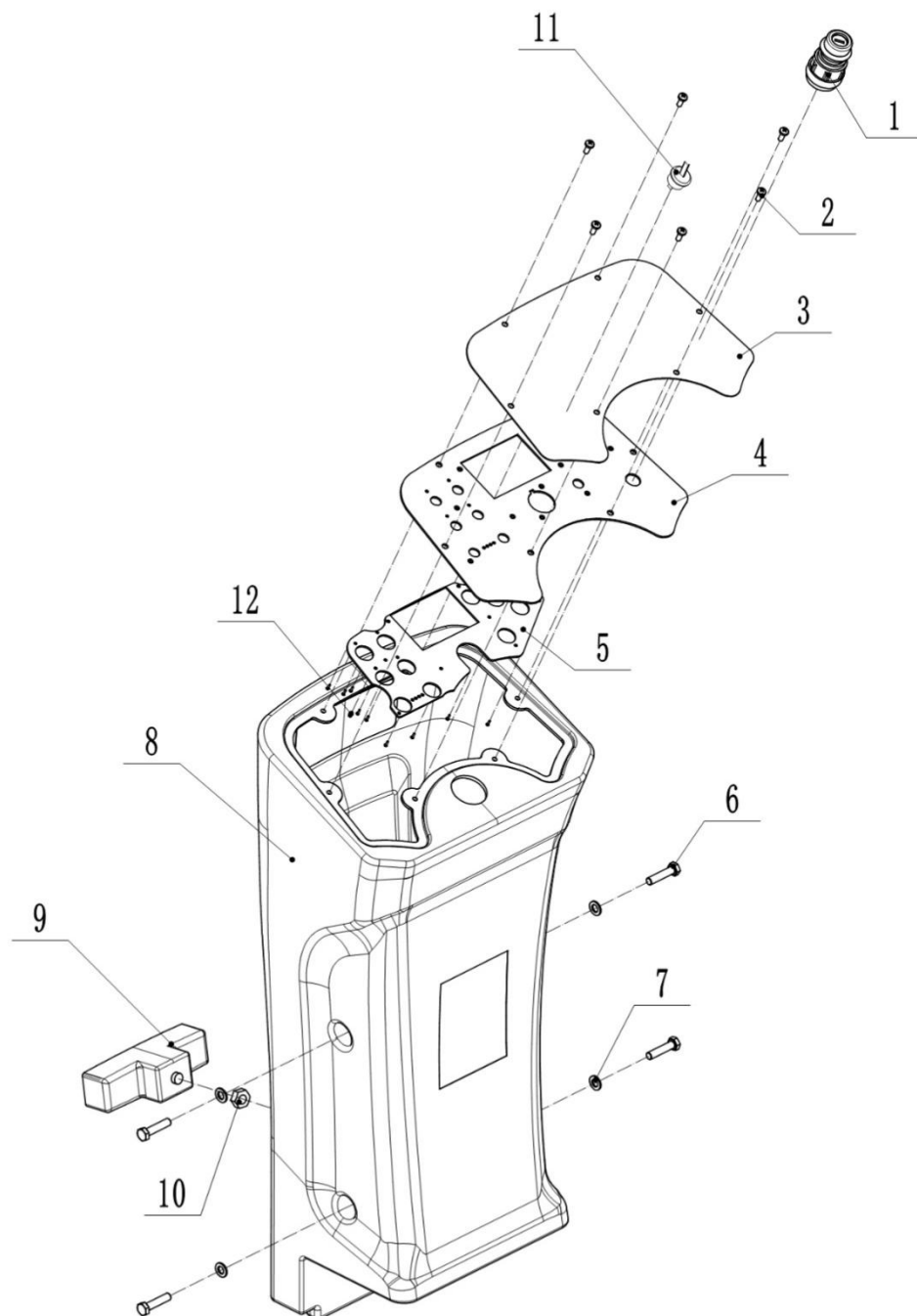

590746021507

09 Parte delantera del cuerpo(590746021507)

No.	Código de artículo	Marca	Descripción del artículo	Cantidad.	Sustituto	Nota
1	590798510015		Cerradura electrónica	1		
1	590398520111		Interruptor de llave	1		Para baterías de litio
2	590198520091		Tornillo M5x12	6		
3	590798520000		Etiqueta	1		
4	590798520035		Placa de montaje	1		
4	590798520149		Placa de montaje	1		Para baterías de litio
5	590798510011		tarjeta de circuito impreso	1		
5	590798520150		tarjeta de circuito impreso	1		Para baterías de litio
6	590498520130		Tornillo M8x35	4		
7	590198520109		Empaquetadora	4		
8	590798520011		Portada	1		
9	590398510009		Luz delantera	1		
10	590198520122		Tuerca M8	1		
11	590198520217		Cambiar	1		Para baterías de litio
12	591398520028		Tornillo M3x8	11		

Capítulo 3: Componentes eléctricos

01 Componentes de control electrónico (590746033001)

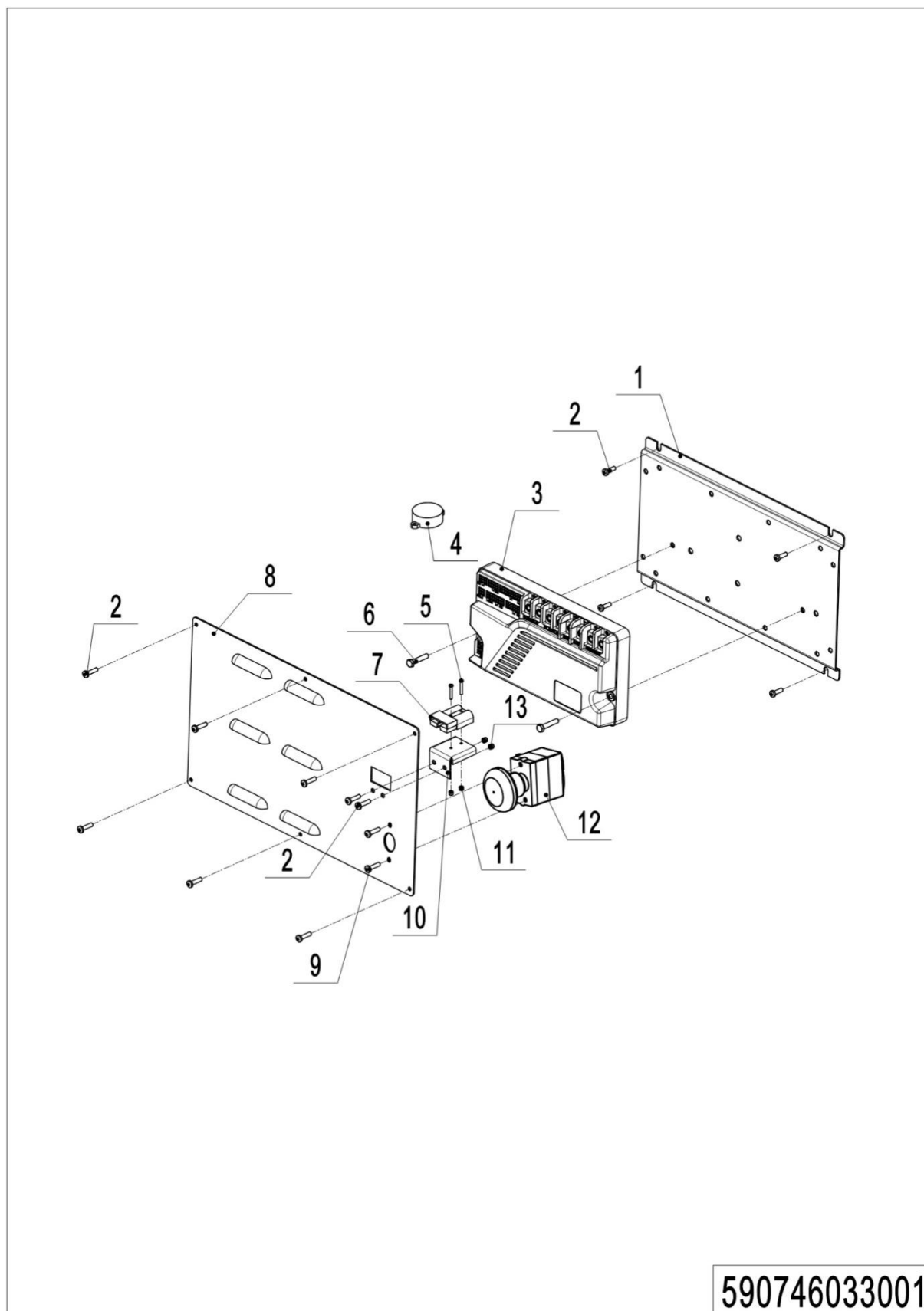

01 Componentes de control electrónico (590746033001)

No.	Código de artículo	Marca	Descripción del artículo	Cantidad.	Sustituto	Nota
1	590798520131		Placa fija	1		
2	590198520093		Tornillo M5x12	6		
3	590798510010		Controlador	1		
3	590798520151		Controlador	1		Para baterías de litio
4	590398520091		Zumbador	1		
5	590398520078		Tornillo M3x20	4		
6	590198520085		Tornillo M6x30	2		
7	590198520219		Microinterruptor	1		
8	590798510007		Enchufe de carga	1		
9	590798520132		Placa de cierre eléctrico	1		
9	590798520153		Placa de cierre eléctrico	1		Para baterías de litio
10	590198520191		Tornillo M5x8	8		
11	590398520032		Chapa metálica fija	1		
11	590198520213		Placa fija	1		Para baterías de litio
12	590198520102		Tuerca M3	2		
13	590798510013		Interruptor de emergencia	1		
14	590198520068		Tuerca M5	2		

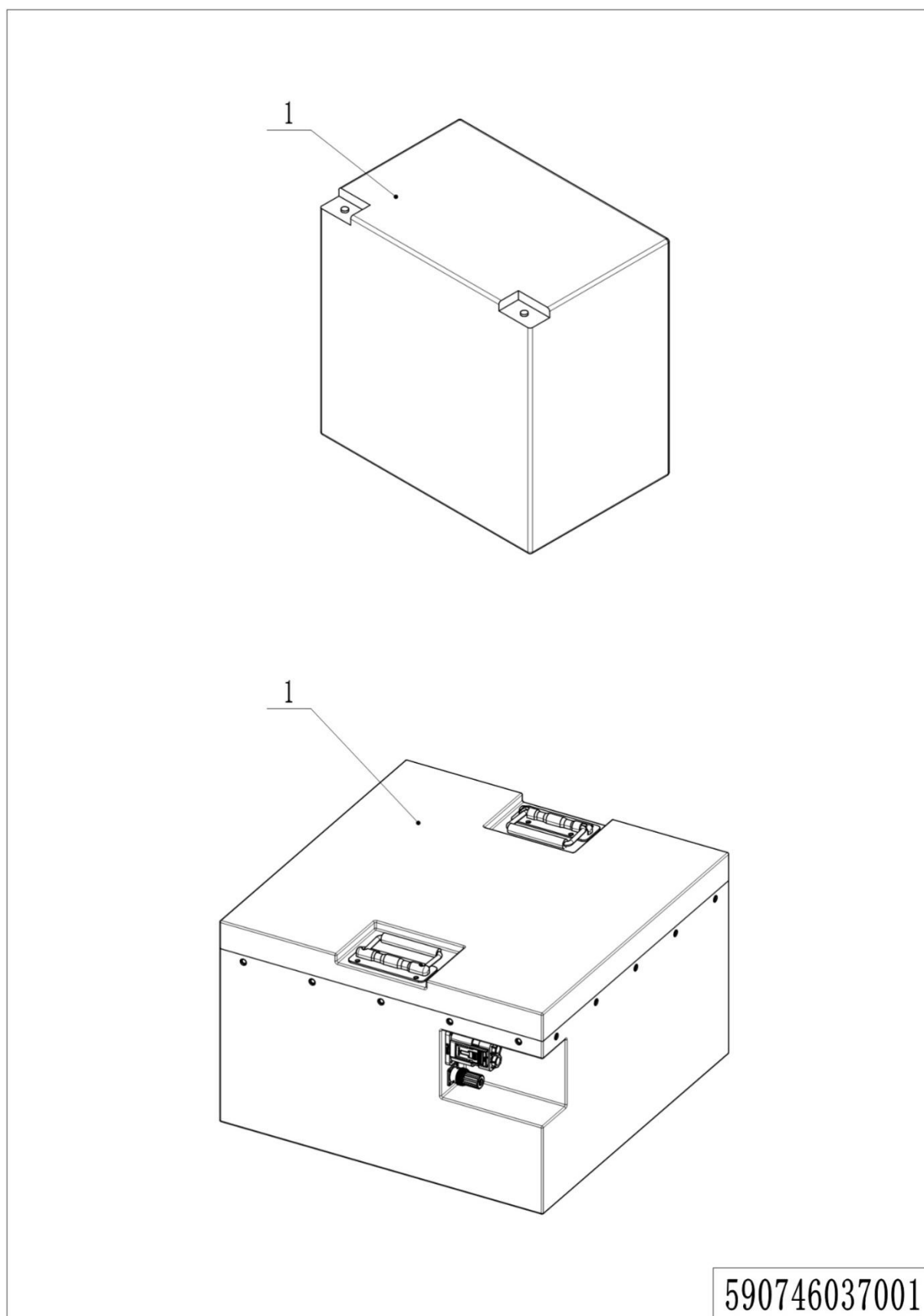
02 Batería de tracción (590746037001)

02 Batería de tracción (590746037001))

No.	Código de artículo	Marca	Descripción del artículo	Cantidad.	Sustituto	Nota
1	590798520100		Batería 6V200AH	6		
1	591398520036		Batería12V 150AH	3		NR860P
1	920600100758		Batería de litio 38,4 V 205 Ah	1		Para baterías de litio

1= Suministro como paquete. 2= Suministro con restricciones. 3= Suministro gradual. 4= Suministro como conjunto. 5= Consultar otras tablas.

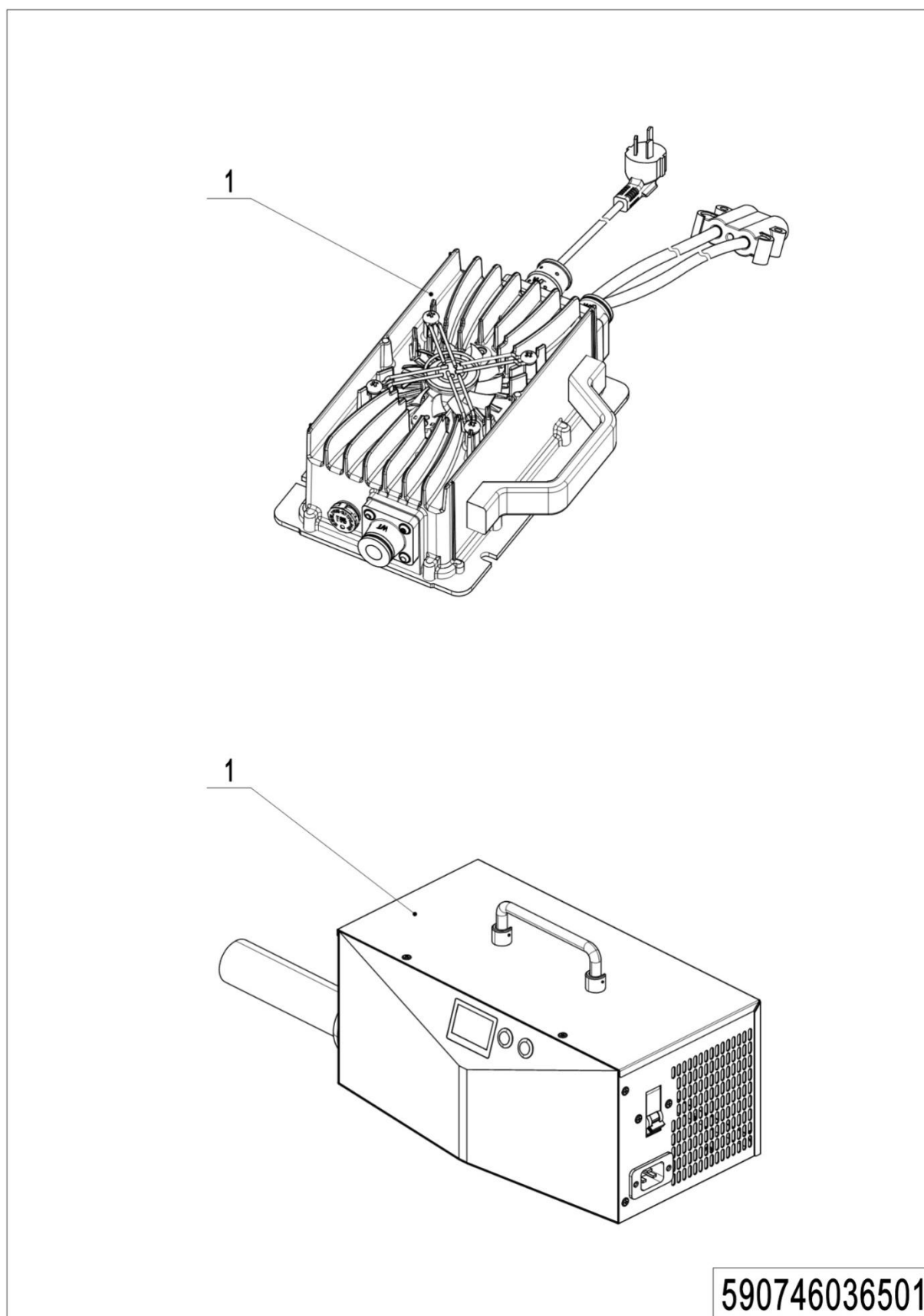
Cargador 03 (590746036501)

Cargador 03 (590746036501))

No.	Código de artículo	Marca	Descripción del artículo	Cantidad.	Sustituto	Nota
1	590798520101		Cargador 36V25A (Asia)	1		
1	590798520102		Cargador 36V25A(ENG)	1		
1	590798520103		Cargador 36V25A (EE. UU.)	1		
1	590798520104		Cargador 36V25A(UE)	1		
1	590798520105		Cargador 36V25A(AUS)	1		
1	590798520106		Cargador 36V25A(ITA)	1		
1	590798520107		Cargador 36V25A(CH)	1		
1	590798520108		Cargador 36V25A(ISR)	1		
1	590798520109		Cargador 36V25A(BRA)	1		
1	921000201223		Cargador de litio 36V25A (Asia)	1		Monofásico 100-240 V
1	921000201170		Cargador de litio 36V25A (EE. UU.)	1		Monofásico 100-240 V
1	921000201172		Cargador de litio 36V25A (UE)	1		Monofásico 100-240 V
1	921000201224		Cargador de litio 36V25A(ENG)	1		Monofásico 100-240 V
1	921000201225		Cargador de litio 36V25A (AUS)	1		Monofásico 100-240 V
1	921000201226		Cargador de litio 36V25A(ITA)	1		Monofásico 100-240 V
1	921000201227		Cargador de litio 36V25A(CH)	1		Monofásico 100-240 V
1	921000201228		Cargador de litio 36V25A(ISR)	1		Monofásico 100-240 V
1	921000201229		Cargador de litio 36V25A(BRA)	1		Monofásico 100-240 V
1	921000201157		Cargador de litio 36V60A (Asia)	1		Monofásico 220 V
1	921000201142		Cargador de litio 36V30A (EE. UU.)	1		Monofásico 110 V
1	921000201158		Cargador de litio 36V60A (AUS)	1		Monofásico 220 V
1	921000201159		Cargador de litio 36V60A(ENG)	1		Monofásico 220 V
1	921000201161		Cargador de litio 36V60A(ITA)	1		Monofásico 220 V
1	921000201162		Cargador de litio 36V60A(CH)	1		Monofásico 220 V
1	921000201163		Cargador de litio 36V60A(ISR)	1		Monofásico 220 V
1	921000201164		Cargador de litio 36V60A(BRA)	1		Monofásico 220 V

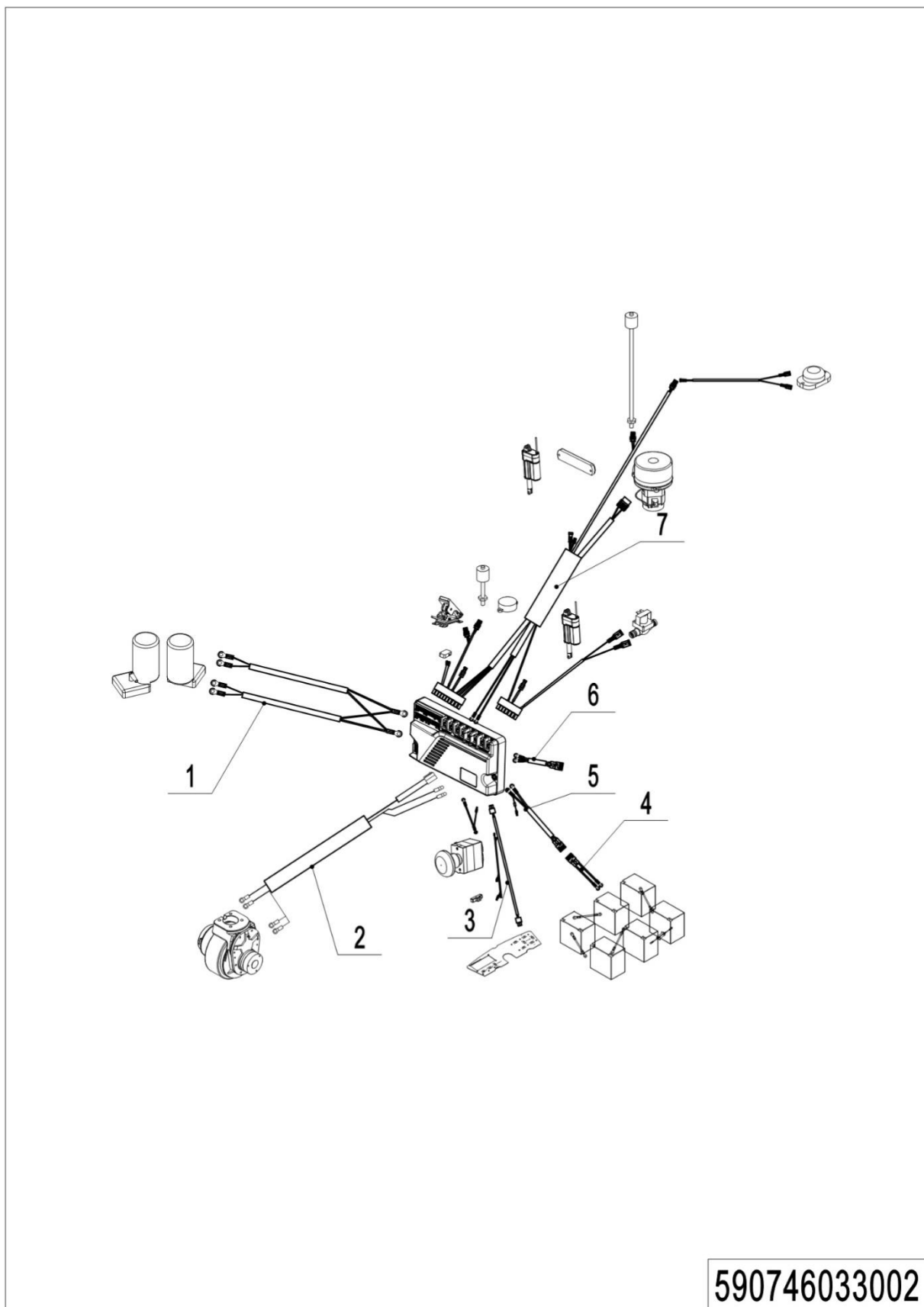
04 Arnés de cables (batería de plomo-ácido) (590746033002)

04 Arnés de cables (batería de plomo-ácido) (590746033002))

No.	Código de artículo	Marca	Descripción del artículo	Cantidad.	Sustituto	Nota
1	590798510016		Arnés de cables	1		
2	590798510017		Arnés de cables	1		
3	590798510018		Arnés de cables	1		
4	590798510019		Arnés de cables	1		
5	590798510020		Arnés de cables	1		
6	590798510021		Arnés de cables	1		
7	590798510022		Arnés de cables	1		

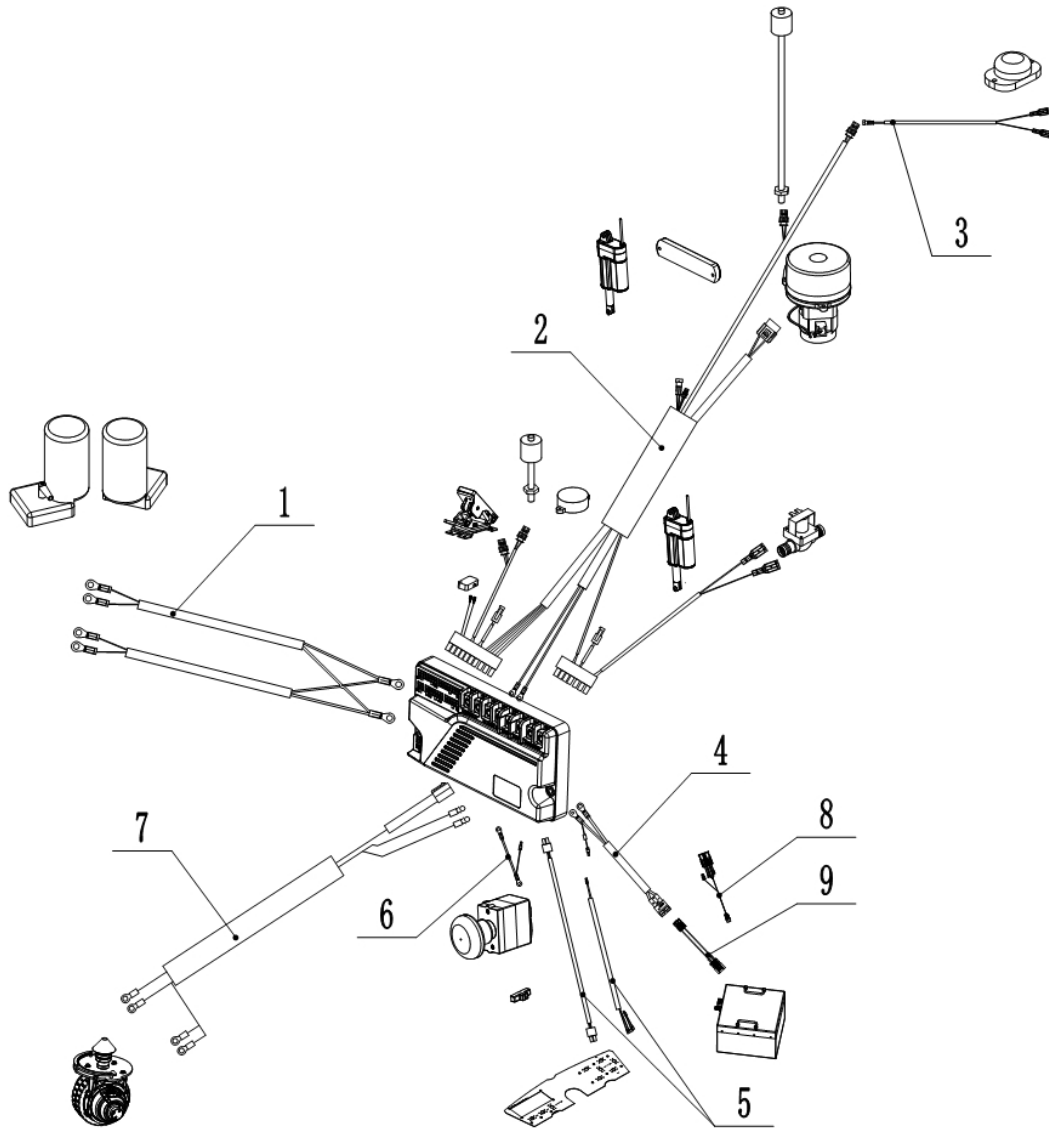
05 Arnés de cables (batería de litio) (590746033003)**590746033003**

05 Arnés de cables (batería de litio) (590746033003))

No.	Código de artículo	Marca	Descripción del artículo	Cantidad.	Sustituto	Nota
1	590798510016		Arnés de cables	1		Para baterías de litio
2	590798520266		Arnés de cables	1		Para baterías de litio
3	590798520156		Arnés de cables	1		Para baterías de litio
4	590798520168		Arnés de cables	1		Para baterías de litio
5	590798520167		Arnés de cables	1		Para baterías de litio
6	590798520144		Cable de conexión	1		Para baterías de litio
7	590798510017		Arnés de cables	1		Para baterías de litio
8	590798520152		Arnés de cables	1		Para baterías de litio
9	590798520169		Cable de batería	1		Para baterías de litio

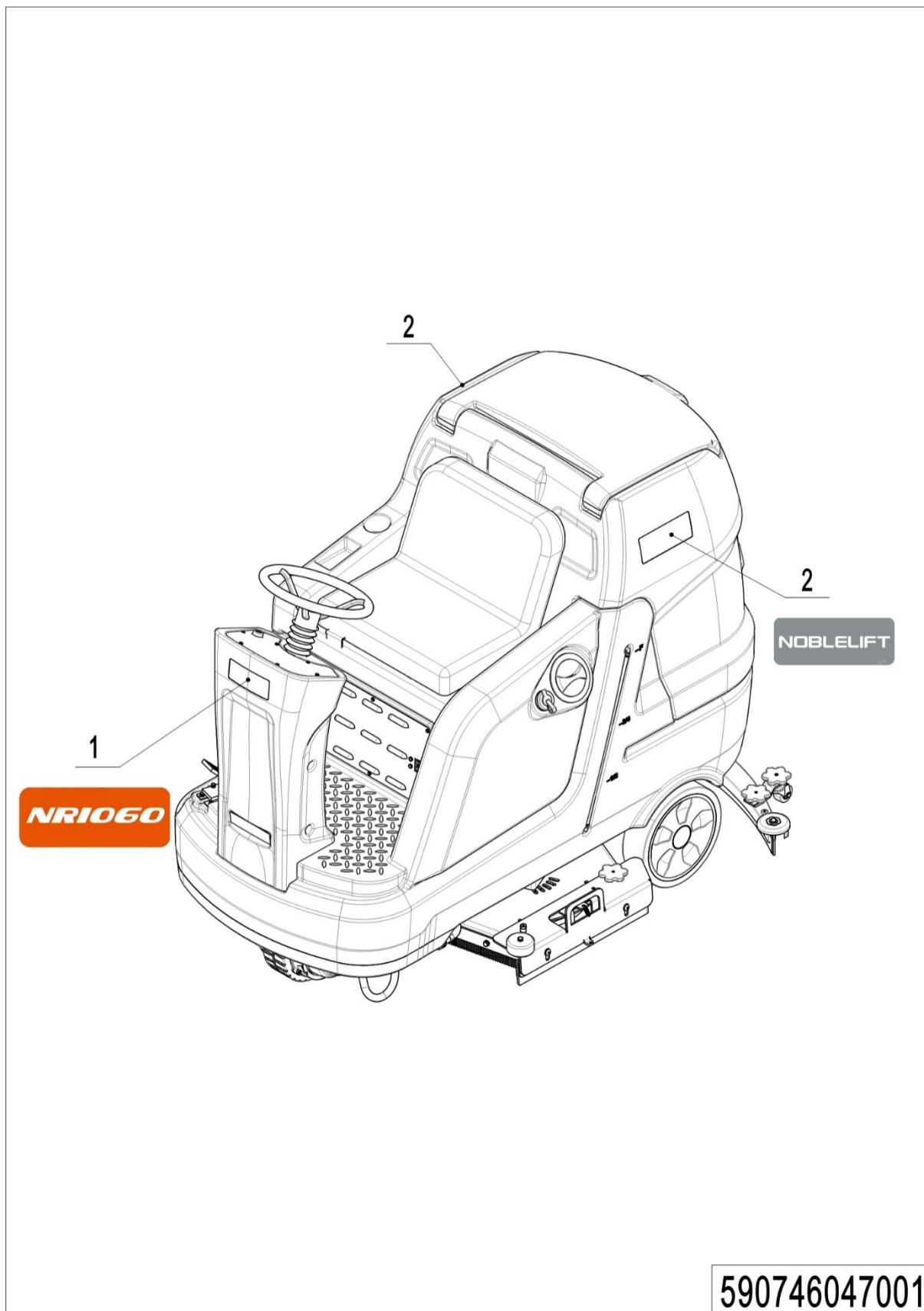

01 Etiquetas y calcomanías (590746047001)

No.	Código de artículo	Marca	Descripción del artículo	Cantidad.	Sustituto	Nota
1	590747020001		Etiqueta (NR1060)	1		
2	590498520111		Etiqueta (NOBLELIFT)	2		

1= Suministro como paquete. 2= Suministro con restricciones. 3= Suministro gradual. 4= Suministro como conjunto. 5= Consultar otras tablas.

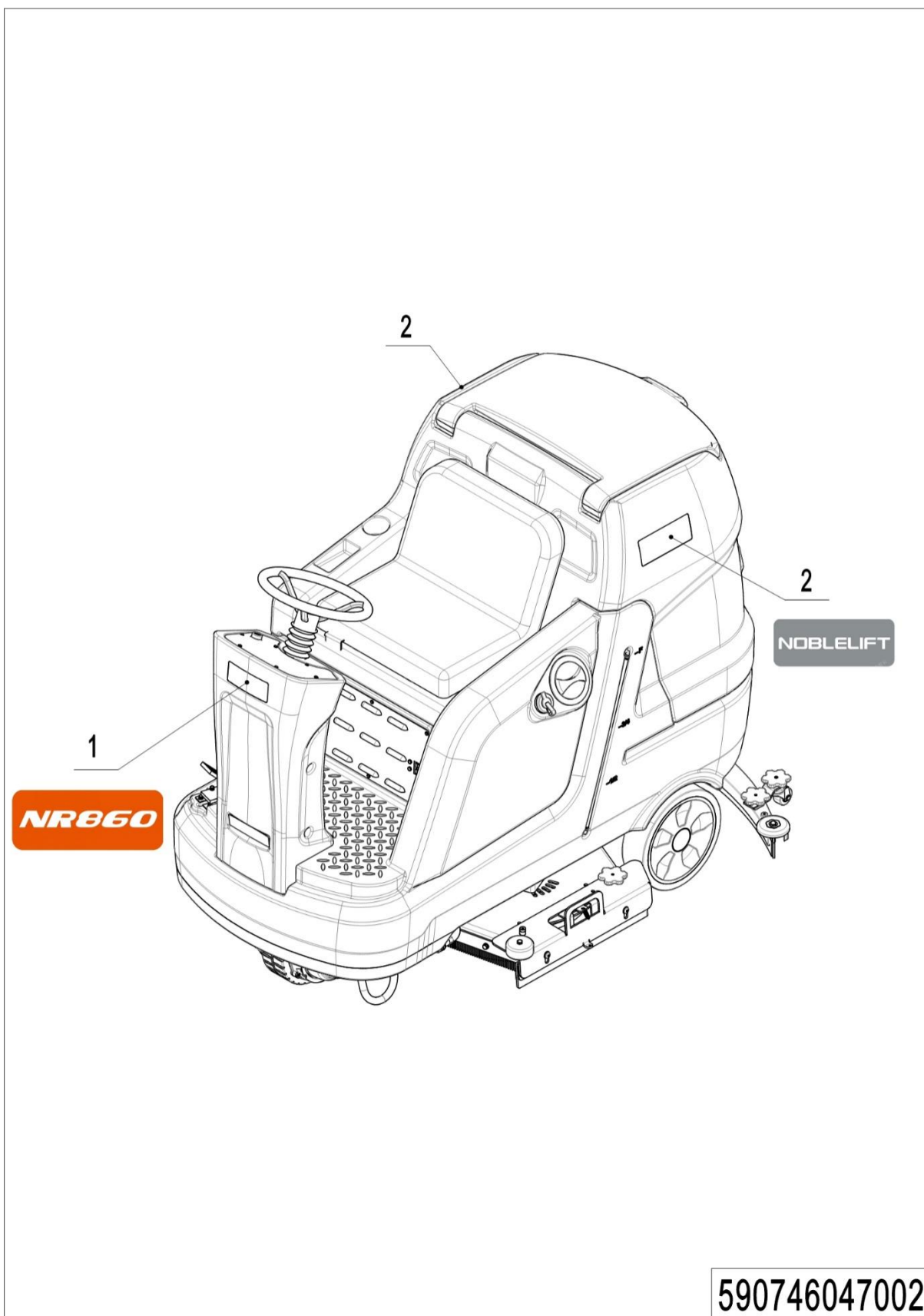

02 Etiquetas y calcomanías (590746047001)

No.	Código de artículo	Marca	Descripción del artículo	Cantidad.	Sustituto	Nota
1	590747020002		Etiqueta (NR860P)	1		
2	590498520111		Etiqueta (NOBLELIFT)	2		

1= Suministro como paquete. 2= Suministro con restricciones. 3= Suministro gradual. 4= Suministro como conjunto. 5= Consultar otras tablas.

Apéndice

01 Diagrama de circuito eléctrico (batería de plomo-ácido) (590746045501)

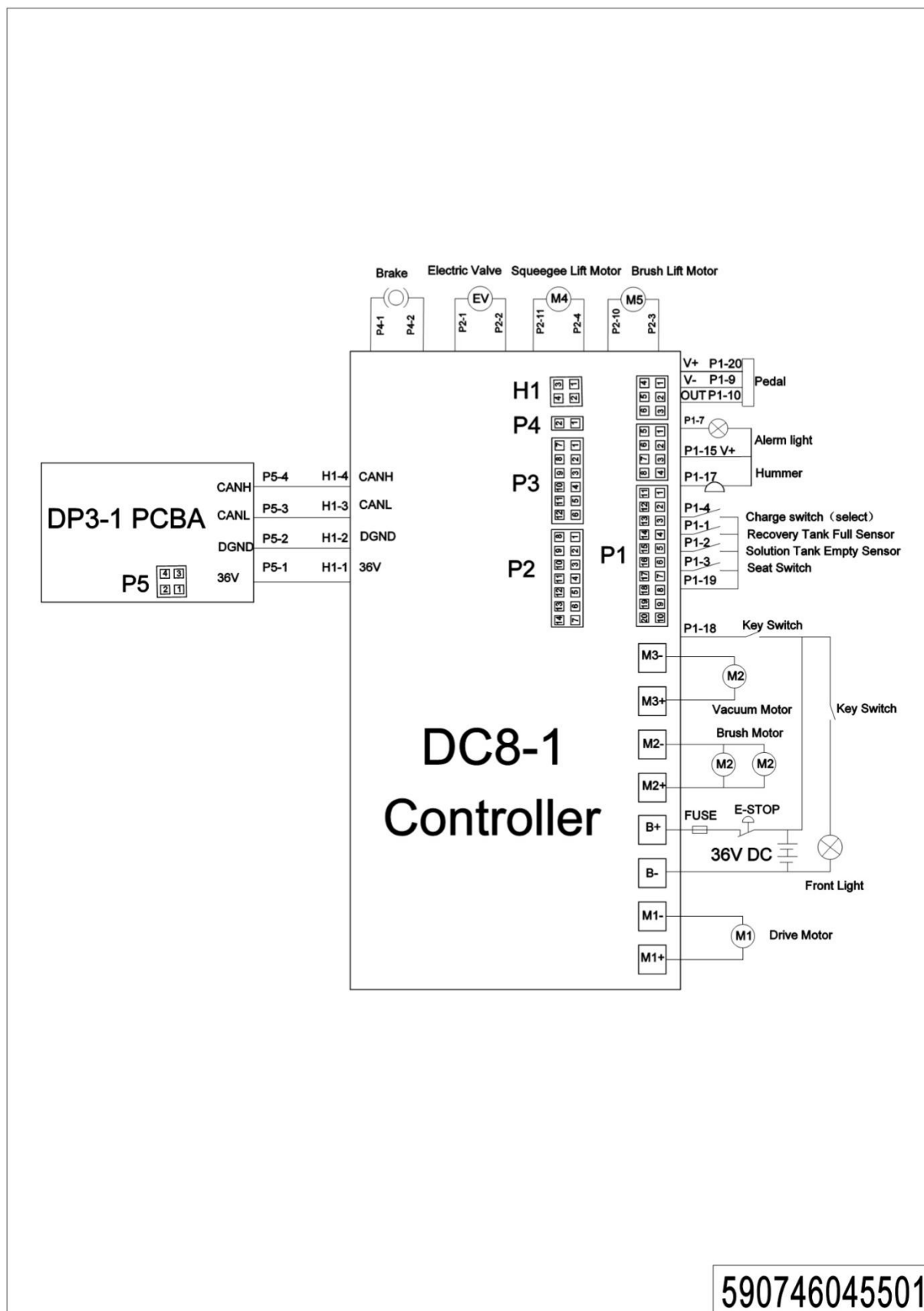

02 Diagrama del circuito eléctrico (batería de litio) (590746045502)

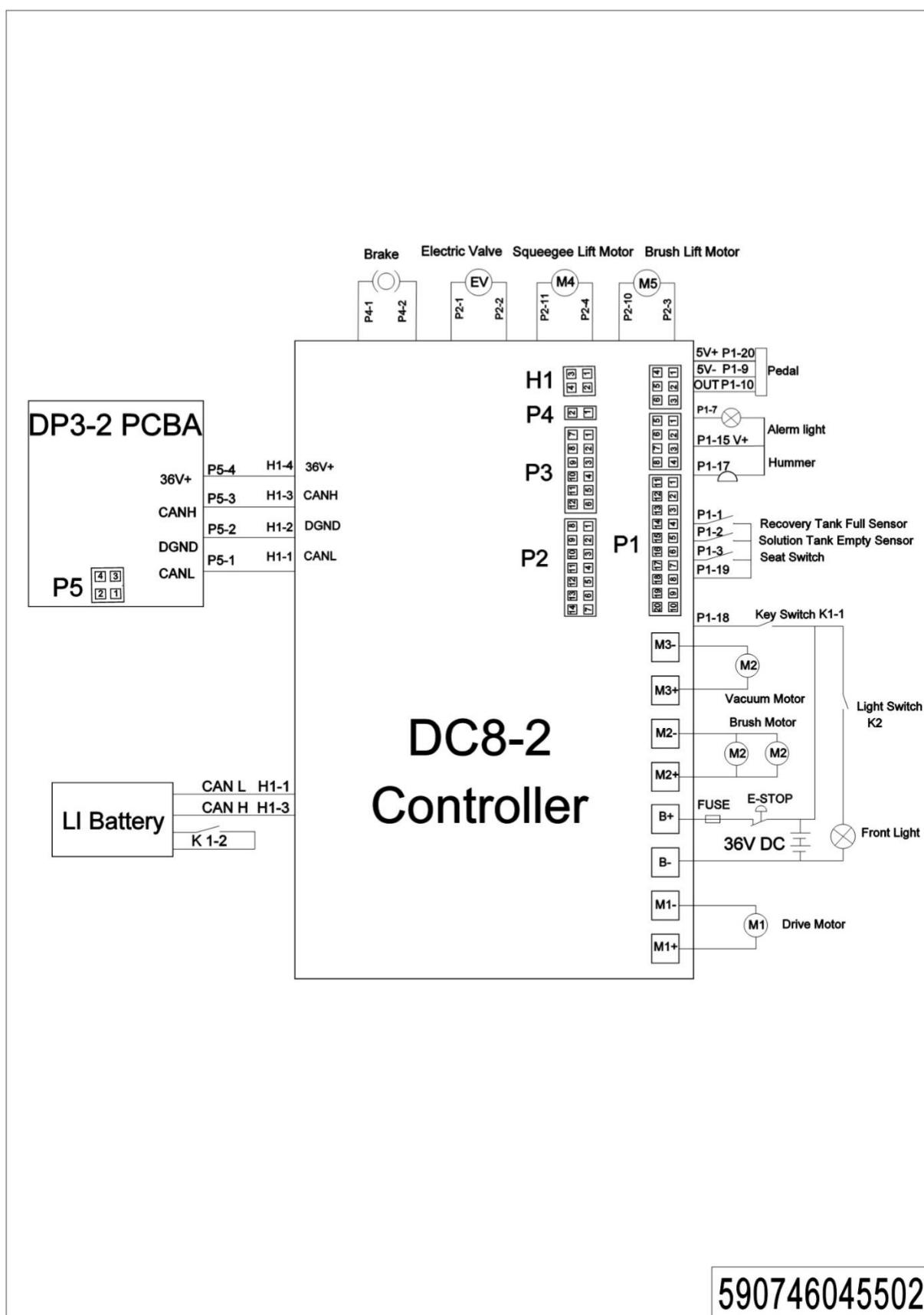

03 Lista de piezas de fácil desgaste

No.	Código de artículo	Descripción del artículo	Cantidad.	Capítulo/ Sección/ Número
1	590798510004	Acelerador	1	Capítulo 2/01/02
2	590798520004	Filtrar	1	Capítulo 2/01/09
3	590398510010	Luz de advertencia	1	Capítulo 2/01/17
4	590198520061	tira de sellado	1,7 m	Capítulo 2/02/02
5	590798520041	Manguera de drenaje	1	Capítulo 2/02/06
6	590798520042	Tubo de succión	1	Capítulo 2/02/08
7	590798520038	Asiento	1	Capítulo 2/02/16
8	590798510012	Interruptor del asiento	1	Capítulo 2/02/17
9	590798510003	Motor de vacío	1	Capítulo 2/02/22
10	590798520039	Volante	1	Capítulo 2/03/01
11	590798510005	Motor de escobillas	2	Capítulo 2/04/02
12	590798510001	Motor de empuje	1	Capítulo 2/04/26
13	590798520060	Rueda de parachoques	2	Capítulo 2/05/02
14	590798520265	Rueda trasera	2	Capítulo 2/05/12
15	590798510024	Kits de escobillas	1	Capítulo 2/05/18
16	590798520013	Rueda de parachoques	2	Capítulo 2/06/02
17	590798520001	Tira de goma	2	Capítulo 2/06/08
18	590798520076	Tira de goma	2	Capítulo 2/06/08
19	590498510007	Válvula solenoide	1	Capítulo 2/07/08
20	590798510002	Motor de empuje	1	Capítulo 2/08/14
21	590798510015	Cerradura electrónica	1	Capítulo 2/09/01
22	590398510009	Luz delantera	1	Capítulo 2/09/09
23	590798510013	Interruptor de emergencia	1	Capítulo 3/01/13

04 Lista de piezas consumibles

No.	Código de artículo	Descripción del artículo	Cantidad.	Capítulo/ Sección/ Número
1	590398520092	Cepillo de 19 pulgadas	2	Capítulo 2/04/34
	590398520093	Disco de agujas de 19 pulgadas	2	Capítulo 2/04/34
	590798520110	Cepillo de 19" (Suave)	2	Capítulo 2/04/34
	590798520111	Cepillo de 19" (duro)	2	Capítulo 2/04/34
	590798520074	Cepillo de 16 pulgadas	2	Capítulo 2/04/34
	590798520075	Disco de agujas de 16"	2	Capítulo 2/04/34
	590798520112	Cepillo de 16" (Suave)	2	Capítulo 2/04/34
	590798520113	Cepillo de 16" (duro)	2	Capítulo 2/04/34
2	590798520066	Hoja trasera	1	Capítulo 2/05/08
	590798520114	Hoja trasera (NR)	1	Capítulo 2/05/08
	590798520115	Hoja trasera (PU)	1	Capítulo 2/05/08
3	590798520067	Hoja frontal	1	Capítulo 2/05/14
	590798520116	Cuchilla delantera (NR)	1	Capítulo 2/05/14
	590798520117	Cuchilla delantera (PU)	1	Capítulo 2/05/14
4	590798520001	Tira de goma		Capítulo 2/06/08
	590798520076	Tira de goma		Capítulo 2/06/08